

**COMUNE DI VILLESSE**  
PROVINCIA DI GORIZIA

**AFFITTO DI TERRENI AGRICOLI DI PROPRIETÀ COMUNALE  
TRAMITE L'ESPLETAMENTO DI ASTA PUBBLICA**

**ANNATA AGRARIA 2022/2023**

**ALLEGATO TECNICO**



**COMUNE DI VILLESSE**  
PROVINCIA DI GORIZIA

Via Roma n. 16 - 34070 VILLESSE (GO)  
Codice Fiscale: 80002350314  
Partita I.V.A.: 00123350316  
Tel. 0481/91026 - Fax. 0481/91390

# LOTTO 1

P.c. 484/37 - F.M. 1 del C.C. di Villesse

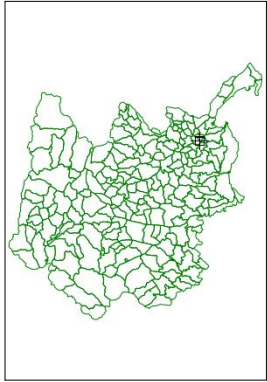

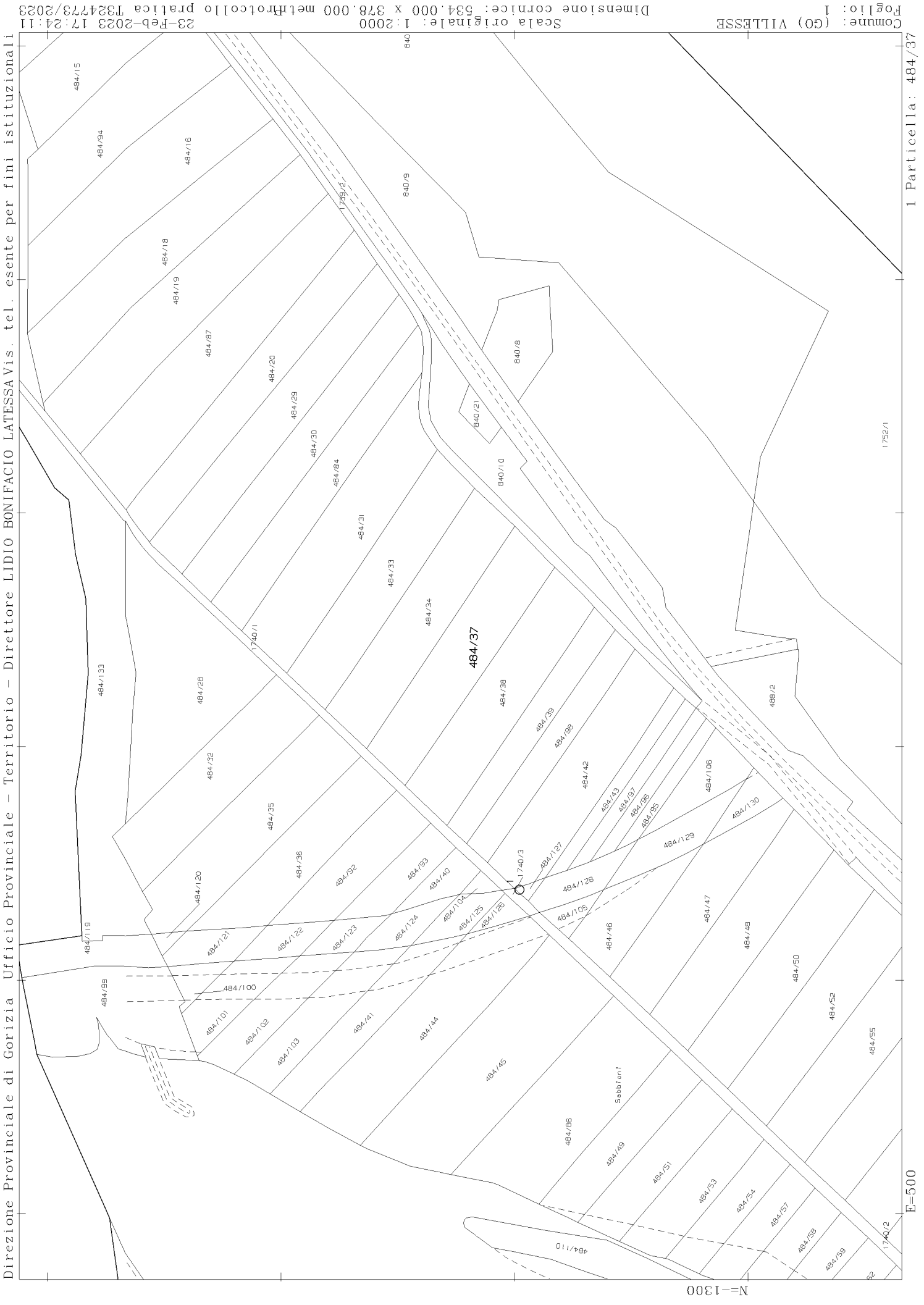

Direzione Provinciale di Gorizia Ufficio Provinciale - Territorio - Direttore LIDIO BONIFACIO LATESSA Vis. tel. esente per fini istituzionali

Scala originale: 1:2000  
Dimensione cornice: 534.000 x 378.000 metri  
Protocollo pratica T324773/2023

Comune: (GO) VILLESSE  
Foglio: 1

1 Particella: 484/37

N=1300

E=500



Catasto terreni  
**Visura attuale per immobile**  
Situazione degli atti informatizzati al **23/02/2023**



**Immobile di catasto terreni**



**Causali di aggiornamento ed annotazioni**

**Informazioni riportate negli atti del catasto al 23/02/2023**

**Dati identificativi:** Comune di **VILLESSE (M043) (GO)**

Foglio **1** Particella **484/37**

**Classamento:**

**Redditi:** dominicale **Euro 22,32**

agrario **Euro 11,86**

Particella con qualità: **SEMIN IRRIG** di classe **U**

Superficie: **2.701 m<sup>2</sup>**

**Ultimo atto di aggiornamento:** TABELLA DI VARIAZIONE del 14/06/2017 Pratica n. GO0045058 in atti dal 14/12/2017 TRASMISSIONE DATI AGEA AI SENSI DEL DL 3.10.2006 N. 262 (n. 1166.1/2017)

**Annotazioni:** Variazione colturale eseguita ai sensi del DI 3.10.2006 n. 262, convertito con modificazioni nella legge 24.11.2006 n. 286 e successive modificazioni (anno 2017) - Eseguita a seguito di dichiarazione resa il 14/06/2017 all'Organismo Pagatore AGEA con la domanda AGEA.ADU.2017.0443625 (Scheda validazione/fascicolo prot. n. AGEA.CAA6146.2017.0000371) - Classamento per parificazione con la qualità 131 - SEMINATIVI, classe 01

**> Dati identificativi**

Comune di **VILLESSE (M043) (GO)**

Foglio **1** Particella **484/37**

Impianto meccanografico del 31/10/1991

**> Dati di classamento**

**Redditi:** dominicale **Euro 22,32**

agrario **Euro 11,86**

Particella con qualità: **SEMIN IRRIG** di classe **U**

Superficie: **2.701 m<sup>2</sup>**

TABELLA DI VARIAZIONE del 14/06/2017 Pratica n. GO0045058 in atti dal 14/12/2017 TRASMISSIONE DATI AGEA AI SENSI DEL DL 3.10.2006 N. 262 (n. 1166.1/2017)

**Annotazioni:** Variazione colturale eseguita ai sensi del DI 3.10.2006 n. 262, convertito con modificazioni nella legge 24.11.2006 n. 286 e successive modificazioni (anno 2017) - Eseguita a seguito di dichiarazione resa il 14/06/2017 all'Organismo Pagatore AGEA con la domanda AGEA.ADU.2017.0443625 (Scheda validazione/fascicolo prot. n. AGEA.CAA6146.2017.0000371) - Classamento per parificazione con la qualità 131 - SEMINATIVI, classe 01

› **Intestazione attuale dell'immobile - totale intestati: 1**

---

› **1. COMUNE DI VILLESSE (CF 80002350314)**

Sede in VILLESSE (GO)

Diritto di: Proprieta' per 1/1 (deriva dall'atto 1)

1. VOLTURA D'UFFICIO del 31/10/1991 - IMPIANTO  
MECCANOGRAFICIO (LF) Voltura n. 6957.1/2004 -  
Pratica n. GO0039066 in atti dal 28/05/2004

---

*Visura telematica esente per fini istituzionali*



**COMUNE DI VILLESSE**  
PROVINCIA DI GORIZIA

Via Roma n. 16 - 34070 VILLESSE (GO)  
Codice Fiscale: 80002350314  
Partita I.V.A.: 00123350316  
Tel. 0481/91026 - Fax. 0481/91390

# LOTTO 2



P.c. 487/38 - F.M. 1 del C.C. di Villesse

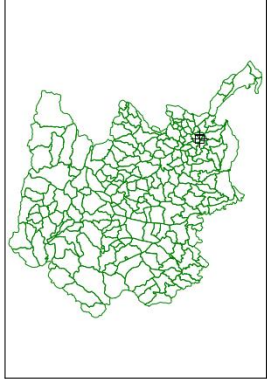

Coord. vertici		Est (m)		Nord (m)	
ETRS89-TM33N	NO	377972	377972	5078044	5078044
	SE	378522	378522	5077758	5077758

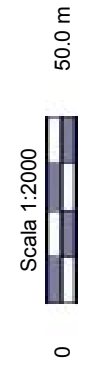



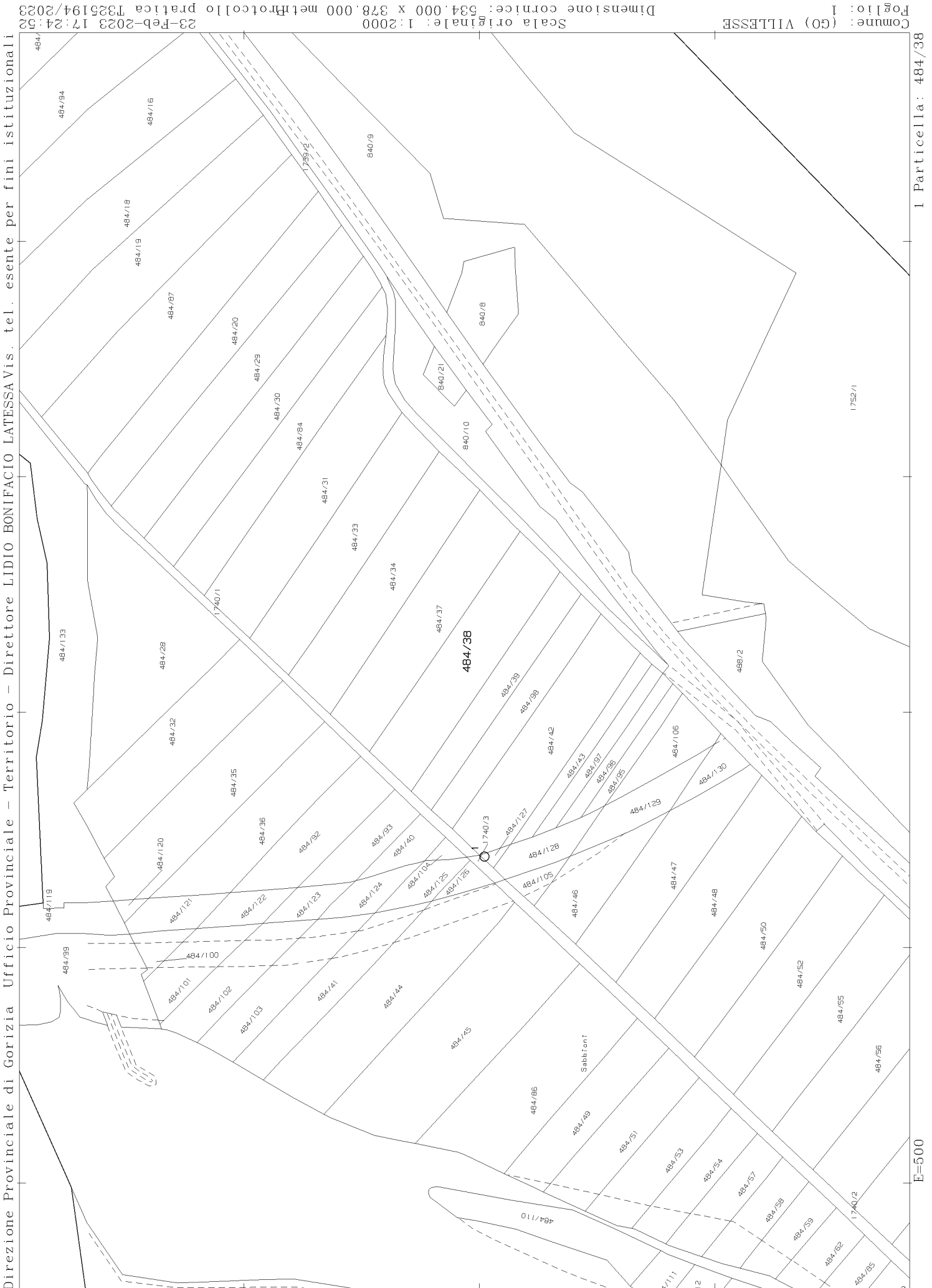

Comune: (GO) VILLESSE  
Foglio: 1  
Scala originale: 1:2000  
Dimensione cornice: 534.000 x 378.000 metri  
Protocollo pratica T325194/2023  
23-Feb-2023 17:24:52

1 Particella: 484/38

E=500

N=1300

840/9

840/8

840/21

840/10

840/11

840/29

840/30

840/31

840/33

840/34

840/37

840/39

840/42

840/43

840/47

840/48

840/50

840/52

840/55

840/56

840/57

840/58

840/59

840/62

840/65

840/66

840/69

840/71

840/72

840/73

840/74

840/75

840/76

840/77

840/78

840/79

840/80

840/81

840/82

840/83

840/84

840/85

840/86

840/87

840/88

840/89

840/90

840/91

840/92

840/93

840/94

840/95

840/96

840/97

840/98

840/99

840/100

840/101

840/102

840/103

840/104

840/105

840/106

840/107

840/108

840/109

840/110

840/111

840/112

840/113

840/114

840/115

840/116

840/117

840/118

840/119

840/120

840/121

840/122

840/123

840/124

840/125

840/126

840/127

840/128

840/129

840/130

840/131

840/132

840/133

840/134

840/135

840/136

840/137

840/138

840/139

840/140

840/141

840/142

840/143

840/144

840/145

840/146

840/147

840/148

840/149

840/150

840/151

840/152

840/153

840/154

840/155

840/156

840/157

840/158

840/159

840/160

840/161

840/162

840/163

840/164

840/165

840/166

840/167

840/168

840/169

840/170

840/171

840/172

840/173

840/174

840/175

840/176

840/177

840/178

840/179

840/180

840/181

840/182

840/183

840/184

840/185

840/186

840/187

840/188

840/189

840/190

840/191

840/192

840/193

840/194

840/195

840/196

840/197

840/198

840/199

840/200

840/201

840/202

840/203

840/204

840/205

840/206

840/207

840/208

840/209

840/210

840/211

840/212

840/213

840/214

840/215

840/216

840/217

840/218

840/219

840/220

840/221

840/222

840/223

840/224

840/225

840/226

840/227

840/228

840/229

840/230

840/231

840/232

840/233

840/234

840/235

840/236

840/237

840/238

840/239

840/240

840/241

840/242

840/243

840/244

840/245

840/246

840/247

840/248

840/249

840/250

840/251

840/252

840/253

840/254

840/255

840/256

840/257

840/258

840/259

840/260

840/261

840/262

840/263

840/264

840/265

840/266

840/267

840/268

840/269

840/270

840/271

840/272

840/273

840/274

840/275

840/276

840/277

840/278

840/279

840/280

840/281

840/282

840/283

840/284

840/285

840/286

840/287

840/288

840/289

840/290

840/291

840/292

840/293

840/294

840/295

840/296

840/297

840/298

840/299

840/300

840/301

840/302

840/303

840/304

840/305

840/306

840/307

840/308

840/309

840/310

840/311

840/312

840/313

840/314

840/315

840/316

840/317

840/318

840/319

840/320

840/321

840/322

840/323

840/324

840/325

840/326

840/327

840/328

840/329

840/330

840/331

840/332

840/333

840/334

840/335

840/336

840/337

840/338

840/339

840/340

Catasto terreni

## Visura attuale per immobile

Situazione degli atti informatizzati al **23/02/2023**

**Immobile di catasto terreni****Causali di aggiornamento ed annotazioni****Informazioni riportate negli atti del catasto al 23/02/2023****Dati identificativi:** Comune di **VILLESSE (M043) (GO)**Foglio 1 Particella **484/38****Classamento:**Particella divisa in **2** porzioni

Totali particella:

Redditi: dominicale **Euro 21,16**agrario **Euro 11,66**Superficie: **2.740 m<sup>2</sup>****Il reddito dominicale è stato calcolato tenendo conto delle eventuali deduzioni indicate in tabella**

Porzione	AA	AB
Reddito dominicale	Euro 20,27	Euro 0,89
Reddito agrario	Euro 10,77	Euro 0,89
Deduzioni	-	-
Superficie m <sup>2</sup>	2.453	287
Qualità	SEMIN IRRIG	SEMINATIVI
Classe	U	5

**Ultimo atto di aggiornamento:** TABELLA DI VARIAZIONE del 09/12/2010 Pratica n. GO0156850 in atti dal 09/12/2010 TRASMISSIONE DATI AGEA AI SENSI DEL DL 3.10.2006 N.262 (n. 17888.1/2010)**Annotazioni:** VARIAZIONE COLTURALE ESEGUITA AI SENSI DEL DL 3.10.2006 N. 262, CONVERTITO CON MODIFICAZIONI NELLA LEGGE 24.11.2006 N. 286 E SUCCESSIVE MODIFICAZIONI (ANNO 2010)  
PORZIONE AA: CLASSAMENTO PER PARIFICAZIONE CON LA QUALITA' 131 - SEMINATIVI , CLASSE 01

**> Dati identificativi**Comune di **VILLESSE (M043) (GO)**  
Foglio **1** Particella **484/38**

Impianto meccanografico del 31/10/1991

**> Dati di classamento**Particella divisa in **2** porzioni

Totali particella:

Redditi: dominicale **Euro 21,16**agrario **Euro 11,66**Superficie: **2.740 m<sup>2</sup>****Il reddito dominicale è stato calcolato tenendo conto delle eventuali deduzioni indicate in tabella**

Porzione	AA	AB
Reddito dominicale	Euro 20,27	Euro 0,89
Reddito agrario	Euro 10,77	Euro 0,89
Deduzioni	-	-
Superficie m <sup>2</sup>	2.453	287
Qualità	SEMIN IRRIG	SEMINATIVI
Classe	U	5

TABELLA DI VARIAZIONE del 09/12/2010 Pratica n. GO0156850 in atti dal 09/12/2010 TRASMISSIONE DATI AGEA AI SENSI DEL DL 3.10.2006 N.262 (n. 17888.1/2010)

**Annotazioni:** VARIAZIONE COLTURALE ESEGUITA AI SENSI DEL DL 3.10.2006 N. 262, CONVERTITO CON MODIFICAZIONI NELLA LEGGE 24.11.2006 N. 286 E SUCCESSIVE MODIFICAZIONI (ANNO 2010) PORZIONE AA: CLASSAMENTO PER PARIFICAZIONE CON LA QUALITA' 131 - SEMINATIVI , CLASSE 01**> Intestazione attuale dell'immobile - totale intestati: 1****> 1. COMUNE DI VILLESSE (CF 80002350314)**

Sede in VILLESSE (GO)

Diritto di: Proprieta' per 1/1 (deriva dall'atto 1)

1. VOLTURA D'UFFICIO del 31/10/1991 - IMPIANTO MECCANOGRAFICO (LF) Voltura n. 6957.1/2004 - Pratica n. GO0039066 in atti dal 28/05/2004



**COMUNE DI VILLESSE**  
PROVINCIA DI GORIZIA

Via Roma n. 16 - 34070 VILLESSE (GO)  
Codice Fiscale: 80002350314  
Partita I.V.A.: 00123350316  
Tel. 0481/91026 - Fax. 0481/91390

# LOTTO 3



P.c. 1503/4 - f.m. 3 del C.C. di Villesse

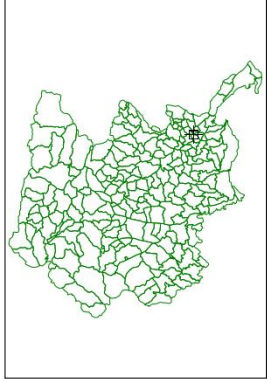

Coord. vertici ETRS89-TM33N		Est (m)	Nord (m)
	NO	380189	5081179
	SE	380739	5080893



Catasto terreni  
**Visura attuale per immobile**  
Situazione degli atti informatizzati al **23/02/2023**



**Immobile di catasto terreni**



**Causali di aggiornamento ed annotazioni**

**Informazioni riportate negli atti del catasto al 23/02/2023**

**Dati identificativi:** Comune di **VILLESSE (M043) (GO)**

Foglio **3** Particella **1503/4**

**Classamento:**

**Redditi:** dominicale **Euro 13,30**

agrario **Euro 7,07**

Particella con qualità: **SEMIN IRRIG** di classe **U**

Superficie: **1.610 m<sup>2</sup>**

**Ultimo atto di aggiornamento:** TABELLA DI VARIAZIONE del 22/04/2022 Pratica n. GO0031786 in atti dal 28/11/2022 TRASMISSIONE DATI AGEA AI SENSI DEL DL 3.10.2006 N. 262 (n. 31786.1/2022)

**Annotazioni:** - classamento per parificazione con la qualità 131 - SEMINATIVI, classe 01 - Variazione colturale eseguita ai sensi del DL 3.10.2006 n. 262, convertito con modificazioni nella legge 24.11.2006 n. 286 e successive modificazioni (anno 2022) - Eseguita a seguito di dichiarazione resa il 22/04/2022 all'Organismo Pagatore AGEA con la domanda AGEA.ADU.2022.0176062 (Scheda validazione/fascicolo prot. n. AGEA.CAA1562.2022.0001183)

**> Dati identificativi**

Comune di **VILLESSE (M043) (GO)**

Foglio **3** Particella **1503/4**

VARIAZIONE IDENTIFICATIVI PER ALLINEAMENTO  
MAPPE del 09/07/2009 Pratica n. GO0091059 in atti  
dal 09/07/2009 (n. 6517.1/2009)

**> Dati di classamento**

**Redditi:** dominicale **Euro 13,30**

agrario **Euro 7,07**

Particella con qualità: **SEMIN IRRIG** di classe **U**

Superficie: **1.610 m<sup>2</sup>**

TABELLA DI VARIAZIONE del 22/04/2022 Pratica n. GO0031786 in atti dal 28/11/2022 TRASMISSIONE DATI AGEA AI SENSI DEL DL 3.10.2006 N. 262 (n. 31786.1/2022)

**Annotazioni:** - classamento per parificazione con la qualità 131 - SEMINATIVI, classe 01 - Variazione colturale eseguita ai sensi del DL 3.10.2006 n. 262, convertito con modificazioni nella legge 24.11.2006 n. 286 e successive modificazioni (anno 2022) - Eseguita a seguito di dichiarazione resa il 22/04/2022 all'Organismo Pagatore AGEA con la domanda AGEA.ADU.2022.0176062 (Scheda validazione/fascicolo prot. n. AGEA.CAA1562.2022.0001183)



› **Intestazione attuale dell'immobile - totale intestati: 1**

---

› **1. COMUNE DI VILLESSE (CF 80002350314)**

Sede in VILLESSE (GO)

Diritto di: Proprieta' per 1/1 (deriva dall'atto 1)

1. VARIAZIONE IDENTIFICATIVI PER ALLINEAMENTO  
MAPPE del 09/07/2009 Pratica n. GO0091059 in atti  
dal 09/07/2009 (n. 6517.1/2009)

---

*Visura telematica esente per fini istituzionali*





**COMUNE DI VILLESSE**  
PROVINCIA DI GORIZIA

Via Roma n. 16 - 34070 VILLESSE (GO)  
Codice Fiscale: 80002350314  
Partita I.V.A.: 00123350316  
Tel. 0481/91026 - Fax. 0481/91390

# LOTTO 4



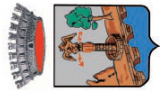

Comune di Villesse

## P.c. 1503/6 - f.m. 3 del C.C. di Villesse

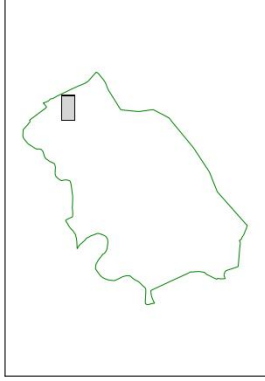

Coordinate dei vertici EPSG:3004	Est (m)		Nord (m)	
	NO	SE	2400222	5081284
			2400772	5080997



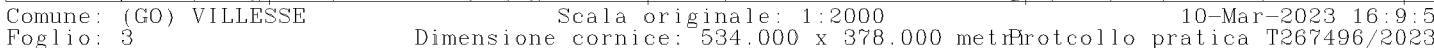

Catasto terreni

## Visura attuale per immobile

Situazione degli atti informatizzati al **23/02/2023**

**Immobile di catasto terreni****Causali di aggiornamento ed annotazioni****Informazioni riportate negli atti del catasto al 23/02/2023****Dati identificativi:** Comune di **VILLESSE (M043) (GO)**Foglio **3** Particella **1503/6****Classamento:**Particella divisa in **2** porzioni

Totali particella:

Redditi: dominicale **Euro 49,84**agrario **Euro 36,14**Superficie: **10.496** m<sup>2</sup>**Il reddito dominicale è stato calcolato tenendo conto delle eventuali deduzioni indicate in tabella**

Porzione	AA	AB
Reddito dominicale	Euro 41,32	Euro 8,52
Reddito agrario	Euro 21,95	Euro 14,19
Deduzioni	-	-
Superficie m <sup>2</sup>	5.000	5.496
Qualità	SEMIN IRRIG	SEMINATIVI
Classe	U	6

**Ultimo atto di aggiornamento:** TABELLA DI VARIAZIONE del 14/12/2011 Pratica n. GO0152341 in atti dal 14/12/2011 TRASMISSIONE DATI AGEA AI SENSI DEL DL 3.10.2006 N.262 (n. 11097.1/2011)**Annotazioni:** VARIAZIONE COLTURALE ESEGUITA AI SENSI DEL DL 3.10.2006 N. 262, CONVERTITO CON MODIFICAZIONI NELLA LEGGE 24.11.2006 N. 286 E SUCCESSIVE MODIFICAZIONI (ANNO 2011)  
PORZIONE AA: CLASSAMENTO PER PARIFICAZIONE CON LA QUALITA' 131 - SEMINATIVI , CLASSE 01



## > Dati identificativi

Comune di **VILLESSE (M043) (GO)**  
Foglio **3** Particella **1503/6**

Impianto meccanografico del 31/10/1991

## > Dati di classamento

Particella divisa in **2** porzioni

Totali particella:

Redditi: dominicale **Euro 49,84**

agrario **Euro 36,14**

Superficie: **10.496 m<sup>2</sup>**

**Il reddito dominicale è stato calcolato tenendo conto delle eventuali deduzioni indicate in tabella**

Porzione	AA	AB
Reddito dominicale	Euro 41,32	Euro 8,52
Reddito agrario	Euro 21,95	Euro 14,19
Deduzioni	-	-
Superficie m <sup>2</sup>	5.000	5.496
Qualità	SEMIN IRRIG	SEMINATIVI
Classe	U	6

TABELLA DI VARIAZIONE del 14/12/2011 Pratica n. GO0152341 in atti dal 14/12/2011 TRASMISSIONE DATI AGEA AI SENSI DEL DL 3.10.2006 N.262 (n. 11097.1/2011)

**Annotazioni:** VARIAZIONE COLTURALE ESEGUITA AI SENSI DEL DL 3.10.2006 N. 262, CONVERTITO CON MODIFICAZIONI NELLA LEGGE 24.11.2006 N. 286 E SUCCESSIVE MODIFICAZIONI (ANNO 2011) PORZIONE AA: CLASSAMENTO PER PARIFICAZIONE CON LA QUALITA' 131 - SEMINATIVI , CLASSE 01

## > Intestazione attuale dell'immobile - totale intestati: 1

### > 1. COMUNE DI VILLESSE (CF 80002350314)

Sede in VILLESSE (GO)

Diritto di: Proprieta' per 1/1 (deriva dall'atto 1)

1. VOLTURA D'UFFICIO del 31/10/1991 - IMPIANTO MECCANOGRAFICO (LF) Voltura n. 7018.1/2004 - Pratica n. GO0039434 in atti dal 31/05/2004



**COMUNE DI VILLESSE**  
PROVINCIA DI GORIZIA

Via Roma n. 16 - 34070 VILLESSE (GO)  
Codice Fiscale: 80002350314  
Partita I.V.A.: 00123350316  
Tel. 0481/91026 - Fax. 0481/91390

# LOTTO 5



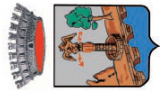

Comune di Villesse

## P.c. 1355/2 - f.m. 6 del C.C. di Villesse

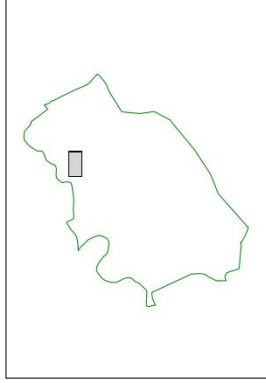

Coordinate dei vertici EPSG:3004	NO	SE	Est (m)	Nord (m)
	2399091	2399641	5081152	5080866





N=1800

E=1400

1 Particella: 1355/2



Catasto terreni

## Visura attuale per immobile

Situazione degli atti informatizzati al **23/02/2023**

**Immobile di catasto terreni****Causali di aggiornamento ed annotazioni****Informazioni riportate negli atti del catasto al 23/02/2023****Dati identificativi:** Comune di **VILLESSE (M043) (GO)**Foglio **6** Particella **1355/2****Classamento:**Particella divisa in **2** porzioni

Totali particella:

Redditi: dominicale **Euro 13,25**agrario **Euro 7,36**Superficie: **1.753 m<sup>2</sup>****Il reddito dominicale è stato calcolato tenendo conto delle eventuali deduzioni indicate in tabella**

Porzione	AA	AB
Reddito dominicale	Euro 12,96	Euro 0,29
Reddito agrario	Euro 6,88	Euro 0,48
Deduzioni	-	-
Superficie m <sup>2</sup>	1.568	185
Qualità	SEMIN IRRIG	SEMINATIVI
Classe	U	6

**Ultimo atto di aggiornamento:** TABELLA DI VARIAZIONE del 14/12/2011 Pratica n. GO0152386 in atti dal 14/12/2011 TRASMISSIONE DATI AGEA AI SENSI DEL DL 3.10.2006 N.262 (n. 11142.1/2011)**Annotazioni:** VARIAZIONE COLTURALE ESEGUITA AI SENSI DEL DL 3.10.2006 N. 262, CONVERTITO CON MODIFICAZIONI NELLA LEGGE 24.11.2006 N. 286 E SUCCESSIVE MODIFICAZIONI (ANNO 2011)  
PORZIONE AA: CLASSAMENTO PER PARIFICAZIONE CON LA QUALITA' 131 - SEMINATIVI , CLASSE 01

**> Dati identificativi****Comune di VILLESSE (M043) (GO)**  
**Foglio 6 Particella 1355/2****Impianto meccanografico del 31/10/1991****> Dati di classamento**Particella divisa in **2** porzioni

Totali particella:

Redditi: dominicale **Euro 13,25**agrario **Euro 7,36**Superficie: **1.753 m<sup>2</sup>****Il reddito dominicale è stato calcolato tenendo conto delle eventuali deduzioni indicate in tabella**

Porzione	AA	AB
Reddito dominicale	Euro 12,96	Euro 0,29
Reddito agrario	Euro 6,88	Euro 0,48
Deduzioni	-	-
Superficie m <sup>2</sup>	1.568	185
Qualità	SEMIN IRRIG	SEMINATIVI
Classe	U	6

**TABELLA DI VARIAZIONE del 14/12/2011 Pratica n. GO0152386 in atti dal 14/12/2011 TRASMISSIONE DATI AGEA AI SENSI DEL DL 3.10.2006 N.262 (n. 11142.1/2011)****Annotazioni:** VARIAZIONE COLTURALE ESEGUITA AI SENSI DEL DL 3.10.2006 N. 262, CONVERTITO CON MODIFICAZIONI NELLA LEGGE 24.11.2006 N. 286 E SUCCESSIVE MODIFICAZIONI (ANNO 2011) PORZIONE AA: CLASSAMENTO PER PARIFICAZIONE CON LA QUALITA' 131 - SEMINATIVI , CLASSE 01**> Intestazione attuale dell'immobile - totale intestati: 1****> 1. COMUNE DI VILLESSE (CF 80002350314)**

Sede in VILLESSE (GO)

Diritto di: Proprieta' per 1/1 (deriva dall'atto 1)

**1. VOLTURA D'UFFICIO del 31/10/1991 - IMPIANTO MECCANOGRAFICO (LF) Voltura n. 7016.1/2004 - Pratica n. GO0039432 in atti dal 31/05/2004**



**COMUNE DI VILLESSE**  
PROVINCIA DI GORIZIA

Via Roma n. 16 - 34070 VILLESSE (GO)  
Codice Fiscale: 80002350314  
Partita I.V.A.: 00123350316  
Tel. 0481/91026 - Fax. 0481/91390

# LOTTO 6

P.c. 299 - F.M. 1 del C.C. di Villesse

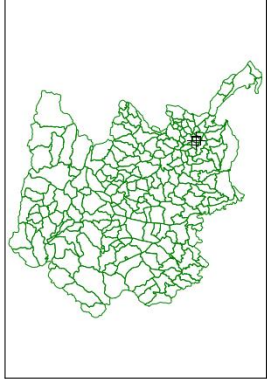





Catasto terreni

## Visura attuale per immobile

Situazione degli atti informatizzati al **23/02/2023**

**Immobile di catasto terreni****Causali di aggiornamento ed annotazioni****Informazioni riportate negli atti del catasto al 23/02/2023****Dati identificativi:** Comune di **VILLESSE (M043) (GO)**Foglio **8** Particella **299****Classamento:****Redditi:** dominicale **Euro 12,78**agrario **Euro 6,79**Particella con qualità: **SEMIN IRRIG** di classe **U**Superficie: **1.547 m<sup>2</sup>****Ultimo atto di aggiornamento:** TABELLA DI VARIAZIONE del 14/12/2011 Pratica n. GO0152443 in atti dal 14/12/2011 TRASMISSIONE DATI AGEA AI SENSI DEL DL 3.10.2006 N.262 (n. 11199.1/2011)**Annotazioni:** VARIAZIONE CULTURALE ESEGUITA AI SENSI DEL DL 3.10.2006 N. 262, CONVERTITO CON MODIFICAZIONI NELLA LEGGE 24.11.2006 N. 286 E SUCCESSIVE MODIFICAZIONI (ANNO 2011) - CLASSAMENTO PER PARIFICAZIONE CON LA QUALITA' 131 - SEMINATIVI , CLASSE 01**> Dati identificativi**Comune di **VILLESSE (M043) (GO)**Foglio **8** Particella **299**

Impianto meccanografico del 31/10/1991

**> Dati di classamento****Redditi:** dominicale **Euro 12,78**agrario **Euro 6,79**Particella con qualità: **SEMIN IRRIG** di classe **U**Superficie: **1.547 m<sup>2</sup>**

TABELLA DI VARIAZIONE del 14/12/2011 Pratica n. GO0152443 in atti dal 14/12/2011 TRASMISSIONE DATI AGEA AI SENSI DEL DL 3.10.2006 N.262 (n. 11199.1/2011)

**Annotazioni:** VARIAZIONE CULTURALE ESEGUITA AI SENSI DEL DL 3.10.2006 N. 262, CONVERTITO CON MODIFICAZIONI NELLA LEGGE 24.11.2006 N. 286 E SUCCESSIVE MODIFICAZIONI (ANNO 2011) - CLASSAMENTO PER PARIFICAZIONE CON LA QUALITA' 131 - SEMINATIVI , CLASSE 01

> **Intestazione attuale dell'immobile - totale intestati: 1**

---

> **1. COMUNE DI VILLESSE (CF 80002350314)**

Sede in VILLESSE (GO)

Diritto di: Proprieta' per 1/1 (deriva dall'atto 1)

1. VOLTURA D'UFFICIO del 31/10/1991 - IMPIANTO  
MECCANOGRAFICIO (LF) Voltura n. 6952.1/2004 -  
Pratica n. GO0039035 in atti dal 28/05/2004

---

*Visura telematica esente per fini istituzionali*



**COMUNE DI VILLESSE**  
PROVINCIA DI GORIZIA

Via Roma n. 16 - 34070 VILLESSE (GO)  
Codice Fiscale: 80002350314  
Partita I.V.A.: 00123350316  
Tel. 0481/91026 - Fax. 0481/91390

# LOTTO 7



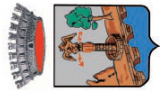

Comune di Villesse

## P.c. 393/1 - f.m. 12 del C.C. di Villesse

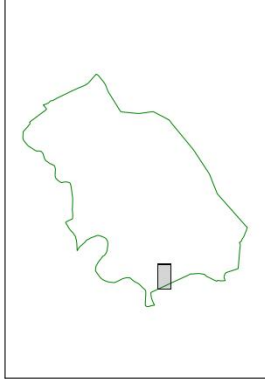

Coordinate dei vertici EPSG:3004		Est (m)	Nord (m)
NO	2396737	5079279	
SE	2397287	5078993	





Catasto terreni  
**Visura attuale per immobile**  
Situazione degli atti informatizzati al 23/02/2023



Immobile di catasto terreni



Causali di aggiornamento ed annotazioni

**Informazioni riportate negli atti del catasto al 23/02/2023**

**Dati identificativi:** Comune di **VILLESSE (M043) (GO)**

Foglio **12** Particella **393/1**

**Classamento:**

Particella divisa in **2** porzioni

Totali particella:

Redditi: dominicale **Euro 155,94**

agrario **Euro 129,09**

Superficie: **83.980** m<sup>2</sup>

**Il reddito dominicale è stato calcolato tenendo conto delle eventuali deduzioni indicate in tabella**

Porzione	A	B
Reddito dominicale	Euro 114,62	Euro 41,32
Reddito agrario	Euro 95,52	Euro 33,57
Deduzioni	-	-
Superficie m <sup>2</sup>	73.980	10.000
Qualità	PRATI	SEMINATIVI
Classe	5	4

**Ultimo atto di aggiornamento:** VARIAZIONE IDENTIFICATIVI PER ALLINEAMENTO MAPPE del 09/10/2009  
Pratica n. GO0126863 in atti dal 09/10/2009 (n. 9167.1/2009)

**> Dati identificativi**

Comune di **VILLESSE (M043) (GO)**

Foglio **12** Particella **393/1**

VARIAZIONE IDENTIFICATIVI PER ALLINEAMENTO  
MAPPE del 09/10/2009 Pratica n. GO0126862 in atti  
dal 09/10/2009 (n. 9166.1/2009)

**> Dati di classamento**Particella divisa in **2** porzioni

Totali particella:

Redditi: dominicale **Euro 155,94**agrario **Euro 129,09**Superficie: **83.980 m<sup>2</sup>****Il reddito dominicale è stato calcolato tenendo  
conto delle eventuali deduzioni indicate in  
tabella**

Porzione	A	B
Reddito dominicale	Euro 114,62	Euro 41,32
Reddito agrario	Euro 95,52	Euro 33,57
Deduzioni	-	-
Superficie m <sup>2</sup>	73.980	10.000
Qualità	PRATI	SEMINATIVI
Classe	5	4

VARIAZIONE IDENTIFICATIVI PER ALLINEAMENTO  
MAPPE del 09/10/2009 Pratica n. GO0126863 in atti  
dal 09/10/2009 (n. 9167.1/2009)

---

**> Intestazione attuale dell'immobile - totale intestati: 1**

---

**> 1. COMUNE DI VILLESSE (CF 80002350314)**

Sede in VILLESSE (GO)

Diritto di: Proprietà per 1/1 (deriva dall'atto 1)

1. VARIAZIONE IDENTIFICATIVI PER ALLINEAMENTO  
MAPPE del 09/10/2009 Pratica n. GO0126862 in atti  
dal 09/10/2009 (n. 9166.1/2009)





**COMUNE DI VILLESSE**  
PROVINCIA DI GORIZIA

Via Roma n. 16 - 34070 VILLESSE (GO)  
Codice Fiscale: 80002350314  
Partita I.V.A.: 00123350316  
Tel. 0481/91026 - Fax. 0481/91390

# LOTTO 8





Comune di Villesse

## P.c. 394/1 - f.m. 12 del C.C. di Villesse

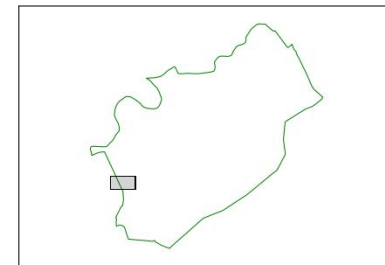

		Est (m)	Nord (m)
Coordinate dei vertici EPSG:3004	NO	2396786	5078902
	SE	2397336	5078616



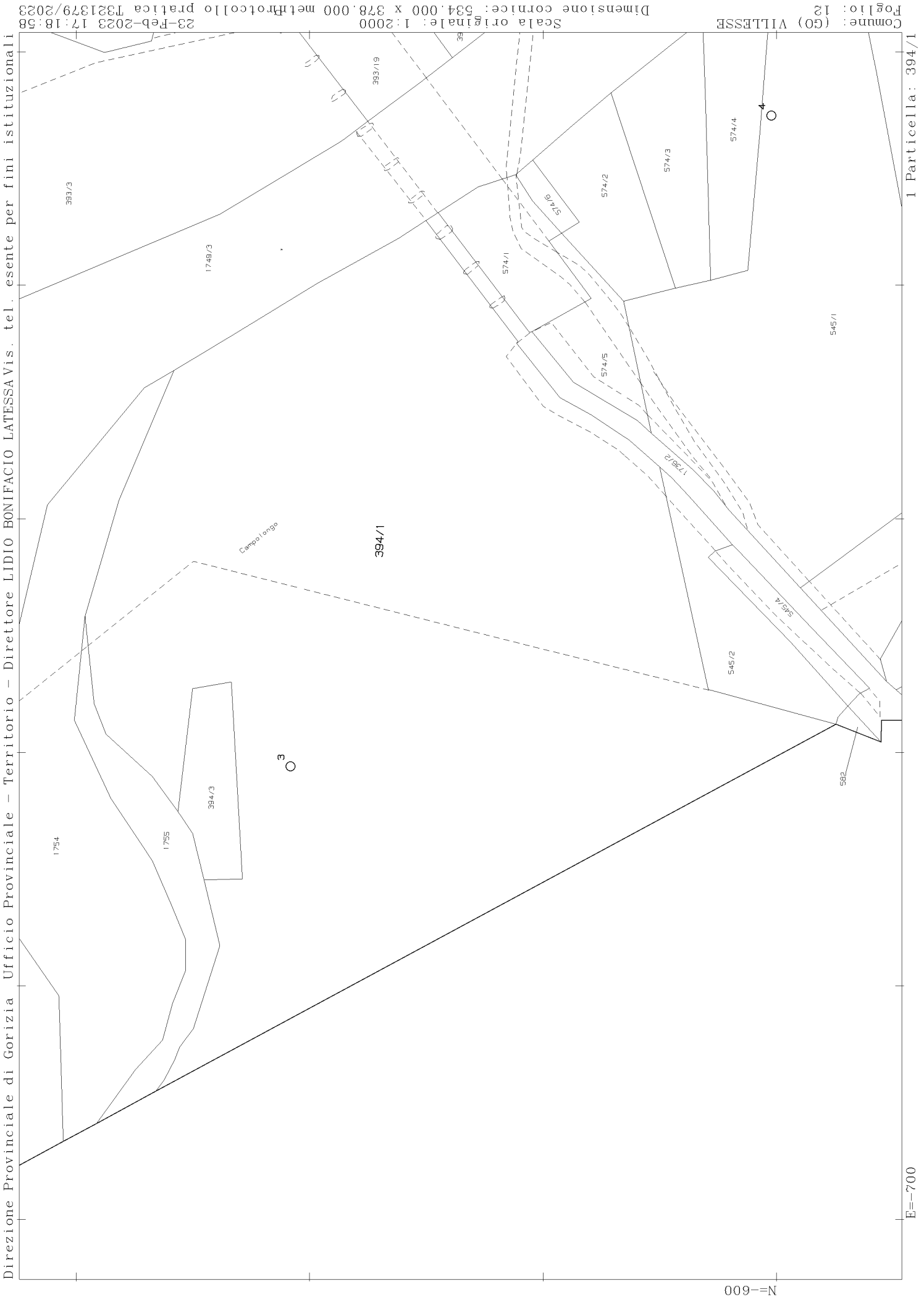

Catasto terreni

## Visura attuale per immobile

Situazione degli atti informatizzati al **23/02/2023**

**Immobile di catasto terreni****Causali di aggiornamento ed annotazioni****Informazioni riportate negli atti del catasto al 23/02/2023****Dati identificativi:** Comune di **VILLESSE (M043) (GO)**Foglio **12** Particella **394/1****Classamento:**Particella divisa in **2** porzioni

Totali particella:

Redditi: dominicale **Euro 164,40**agrario **Euro 46,76**Superficie: **73.360** m<sup>2</sup>**Il reddito dominicale è stato calcolato tenendo conto delle eventuali deduzioni indicate in tabella**

Porzione	AA	AB
Reddito dominicale	Euro 101,95	Euro 62,45
Reddito agrario	Euro 13,59	Euro 33,17
Deduzioni	-	-
Superficie m <sup>2</sup>	65.803	7.557
Qualità	BOSCHI	SEMIN IRRIG
Classe	2	U

**Ultimo atto di aggiornamento:** TABELLA DI VARIAZIONE del 14/12/2011 Pratica n. GO0152508 in atti dal 14/12/2011 TRASMISSIONE DATI AGEA AI SENSI DEL DL 3.10.2006 N.262 (n. 11264.1/2011)**Annotazioni:** VARIAZIONE COLTURALE ESEGUITA AI SENSI DEL DL 3.10.2006 N. 262, CONVERTITO CON MODIFICAZIONI NELLA LEGGE 24.11.2006 N. 286 E SUCCESSIVE MODIFICAZIONI (ANNO 2011)  
PORZIONE AB: CLASSAMENTO PER PARIFICAZIONE CON LA QUALITA' 131 - SEMINATIVI , CLASSE 01



Direzione Provinciale di Gorizia  
Ufficio Provinciale - Territorio  
Servizi Catastali

### > Dati identificativi

Comune di **VILLESSE (M043) (GO)**  
Foglio **12** Particella **394/1**

Impianto meccanografico del 31/10/1991

### > Dati di classamento

Particella divisa in **2** porzioni  
Totali particella:  
Redditi: dominicale **Euro 164,40**  
agrario **Euro 46,76**

Superficie: **73.360 m<sup>2</sup>**

**Il reddito dominicale è stato calcolato tenendo conto delle eventuali deduzioni indicate in tabella**

Porzione	AA	AB
Reddito dominicale	Euro 101,95	Euro 62,45
Reddito agrario	Euro 13,59	Euro 33,17
Deduzioni	-	-
Superficie m <sup>2</sup>	65.803	7.557
Qualità	BOSCHI	SEMIN IRRIG
Classe	2	U

TABELLA DI VARIAZIONE del 14/12/2011 Pratica n. GO0152508 in atti dal 14/12/2011 TRASMISSIONE DATI AGEA AI SENSI DEL DL 3.10.2006 N.262 (n. 11264.1/2011)

**Annotazioni:** VARIAZIONE COLTURALE ESEGUITA AI SENSI DEL DL 3.10.2006 N. 262, CONVERTITO CON MODIFICAZIONI NELLA LEGGE 24.11.2006 N. 286 E SUCCESSIVE MODIFICAZIONI (ANNO 2011) PORZIONE AB: CLASSAMENTO PER PARIFICAZIONE CON LA QUALITA' 131 - SEMINATIVI , CLASSE 01

### > Intestazione attuale dell'immobile - totale intestati: 1

> **1. COMUNE DI VILLESSE (CF 80002350314)**  
Sede in VILLESSE (GO)  
Diritto di: Proprieta' per 1/1 (deriva dall'atto 1)

1. VOLTURA D'UFFICIO del 31/10/1991 - IMPIANTO MECCANOGRAFICO (LF) Voltura n. 6952.1/2004 - Pratica n. GO0039035 in atti dal 28/05/2004



**COMUNE DI VILLESSE**  
PROVINCIA DI GORIZIA

Via Roma n. 16 - 34070 VILLESSE (GO)  
Codice Fiscale: 80002350314  
Partita I.V.A.: 00123350316  
Tel. 0481/91026 - Fax. 0481/91390

# LOTTO 9



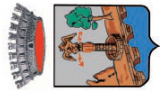

Comune di Villesse

## P.c. 395/6 - f.m. 12 del C.C. di Villesse

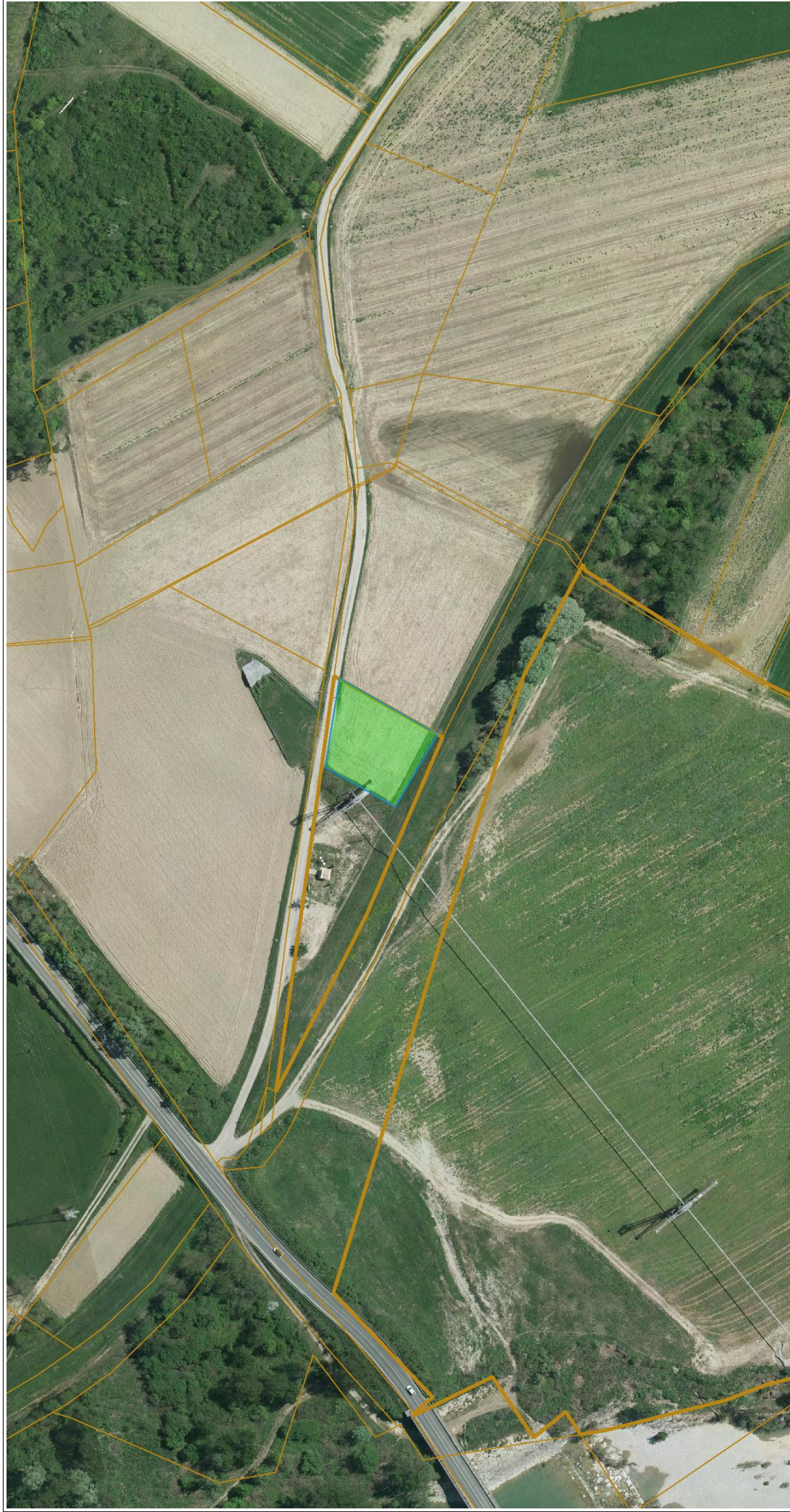
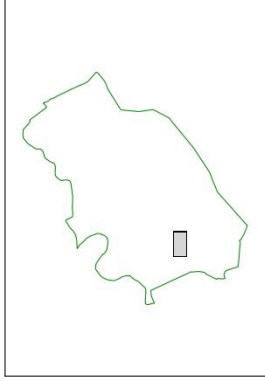

Coordinate dei vertici EPSG:3004	Est (m)		Nord (m)	
	NO	SE	2397364	5078944
			2397914	5078658







Catasto terreni  
**Visura attuale per immobile**  
Situazione degli atti informatizzati al 10/03/2023



Immobile di catasto terreni



Causali di aggiornamento ed annotazioni

Informazioni riportate negli atti del catasto al 10/03/2023

**Dati identificativi:** Comune di VILLESSE (M043) (GO)  
Foglio 12 Particella 395/6

**Classamento:**

**Redditi:** dominicale Euro 9,92 Lire 19.200  
          agrario Euro 9,92 Lire 19.200

Particella con qualità: **SEMINATIVI** di classe 5  
Superficie: 3.200 m<sup>2</sup>

**Ultimo atto di aggiornamento:** Impianto meccanografico del 31/10/1991

**Annotazioni:** PARTICELLA A CAVALLO DEI FOGLI 0012-0013

> **Dati identificativi**

Comune di VILLESSE (M043) (GO)  
Foglio 12 Particella 395/6  
Partita: 999999

Impianto meccanografico del 31/10/1991  
**Annotazioni:** PARTICELLA A CAVALLO DEI FOGLI  
0012-0013

> **Dati di classamento**

**Redditi:** dominicale Euro 9,92 Lire 19.200  
          agrario Euro 9,92 Lire 19.200  
Particella con qualità: **SEMINATIVI** di classe 5  
Superficie: 3.200 m<sup>2</sup>

Impianto meccanografico del 31/10/1991  
**Annotazioni:** PARTICELLA A CAVALLO DEI FOGLI  
0012-0013

> **Intestazione attuale dell'immobile - totale intestati: 1**

> **1. COMUNE DI VILLESSE (CF 80002350314)**  
Sede in VILLESSE (GO)  
Diritto di: Proprietà per 1/1 (deriva dall'atto 1)

1. VOLTURA D'UFFICIO del 31/10/1991 - IMPIANTO  
MECCANOGRAFICO (LF) Voltura n. 6952.1/2004 -  
Pratica n. GO0039035 in atti dal 28/05/2004



**COMUNE DI VILLESSE**  
PROVINCIA DI GORIZIA

Via Roma n. 16 - 34070 VILLESSE (GO)  
Codice Fiscale: 80002350314  
Partita I.V.A.: 00123350316  
Tel. 0481/91026 - Fax. 0481/91390

# LOTTO 10





Comune di Villesse

## P.c. 395/7 - f.m. 12 del C.C. di Villesse

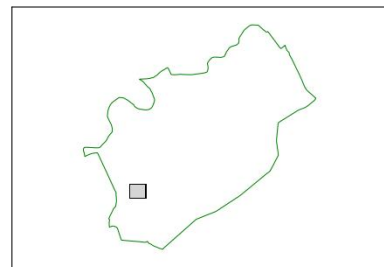

		Est (m)	Nord (m)
Coordinate dei vertici EPSG:3004	NO	2397333	5078757
	SE	2397709	5078450



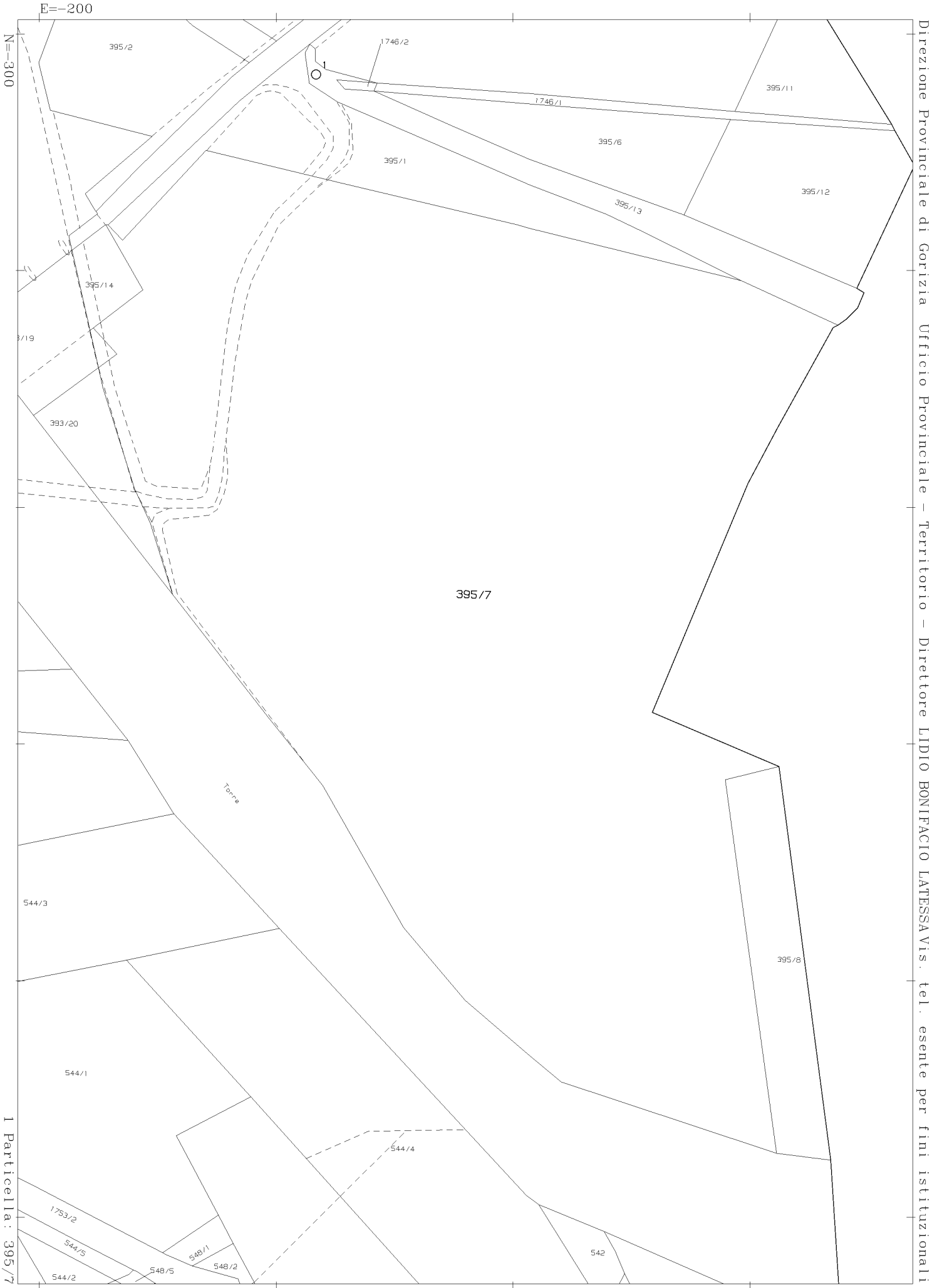

Direzione Provinciale di Gorizia Ufficio Provinciale - Territorio - Direttore LIDIO BONIFACIO LATESSA Vis. tel. esente per fini istituzionali



Catasto terreni

## Visura attuale per immobile

Situazione degli atti informatizzati al **23/02/2023**

**Immobile di catasto terreni****Causali di aggiornamento ed annotazioni****Informazioni riportate negli atti del catasto al 23/02/2023****Dati identificativi:** Comune di **VILLESSE (M043) (GO)**Foglio **12** Particella **395/7****Classamento:**Particella divisa in **2** porzioni

Totali particella:

Redditi: dominicale **Euro 171,69**agrario **Euro 124,03**Superficie: **77.755** m<sup>2</sup>**Il reddito dominicale è stato calcolato tenendo conto delle eventuali deduzioni indicate in tabella**

Porzione	AA	AB
Reddito dominicale	Euro 108,65	Euro 63,04
Reddito agrario	Euro 90,54	Euro 33,49
Deduzioni	-	-
Superficie m <sup>2</sup>	70.126	7.629
Qualità	PRATI	SEMIN IRRIG
Classe	5	U

**Ultimo atto di aggiornamento:** TABELLA DI VARIAZIONE del 14/12/2011 Pratica n. GO0152510 in atti dal 14/12/2011 TRASMISSIONE DATI AGEA AI SENSI DEL DL 3.10.2006 N.262 (n. 11266.1/2011)**Annotazioni:** VARIAZIONE COLTURALE ESEGUITA AI SENSI DEL DL 3.10.2006 N. 262, CONVERTITO CON MODIFICAZIONI NELLA LEGGE 24.11.2006 N. 286 E SUCCESSIVE MODIFICAZIONI (ANNO 2011)  
PORZIONE AB: CLASSAMENTO PER PARIFICAZIONE CON LA QUALITA' 131 - SEMINATIVI , CLASSE 01

> **Dati identificativi**

Comune di **VILLESSE (M043) (GO)**  
Foglio **12** Particella **395/7**

Impianto meccanografico del 31/10/1991  
**Annotazione di immobile: SN**

> **Dati di classamento**

Particella divisa in **2** porzioni

Totali particella:

Redditi: dominicale **Euro 171,69**

agrario **Euro 124,03**

Superficie: **77.755 m<sup>2</sup>**

**Il reddito dominicale è stato calcolato tenendo conto delle eventuali deduzioni indicate in tabella**

Porzione	AA	AB
Reddito dominicale	Euro 108,65	Euro 63,04
Reddito agrario	Euro 90,54	Euro 33,49
Deduzioni	-	-
Superficie m <sup>2</sup>	70.126	7.629
Qualità	PRATI	SEMIN IRRIG
Classe	5	U

TABELLA DI VARIAZIONE del 14/12/2011 Pratica n. GO0152510 in atti dal 14/12/2011 TRASMISSIONE DATI AGEA AI SENSI DEL DL 3.10.2006 N.262 (n. 11266.1/2011)

**Annotazioni:** VARIAZIONE COLTURALE ESEGUITA AI SENSI DEL DL 3.10.2006 N. 262, CONVERTITO CON MODIFICAZIONI NELLA LEGGE 24.11.2006 N. 286 E SUCCESSIVE MODIFICAZIONI (ANNO 2011) PORZIONE AB: CLASSAMENTO PER PARIFICAZIONE CON LA QUALITA' 131 - SEMINATIVI , CLASSE 01

> **Intestazione attuale dell'immobile - totale intestati: 1**

> **1. COMUNE DI VILLESSE (CF 80002350314)**

Sede in VILLESSE (GO)

Diritto di: Proprieta' per 1/1 (deriva dall'atto 1)

1. VOLTURA D'UFFICIO del 31/10/1991 - IMPIANTO MECCANOGRAFICO (LF) Voltura n. 6952.1/2004 - Pratica n. GO0039035 in atti dal 28/05/2004



**COMUNE DI VILLESSE**  
PROVINCIA DI GORIZIA

Via Roma n. 16 - 34070 VILLESSE (GO)  
Codice Fiscale: 80002350314  
Partita I.V.A.: 00123350316  
Tel. 0481/91026 - Fax. 0481/91390

# LOTTO 11



P.c. 826/1 - f.m. 13 del C.C. di Villesse

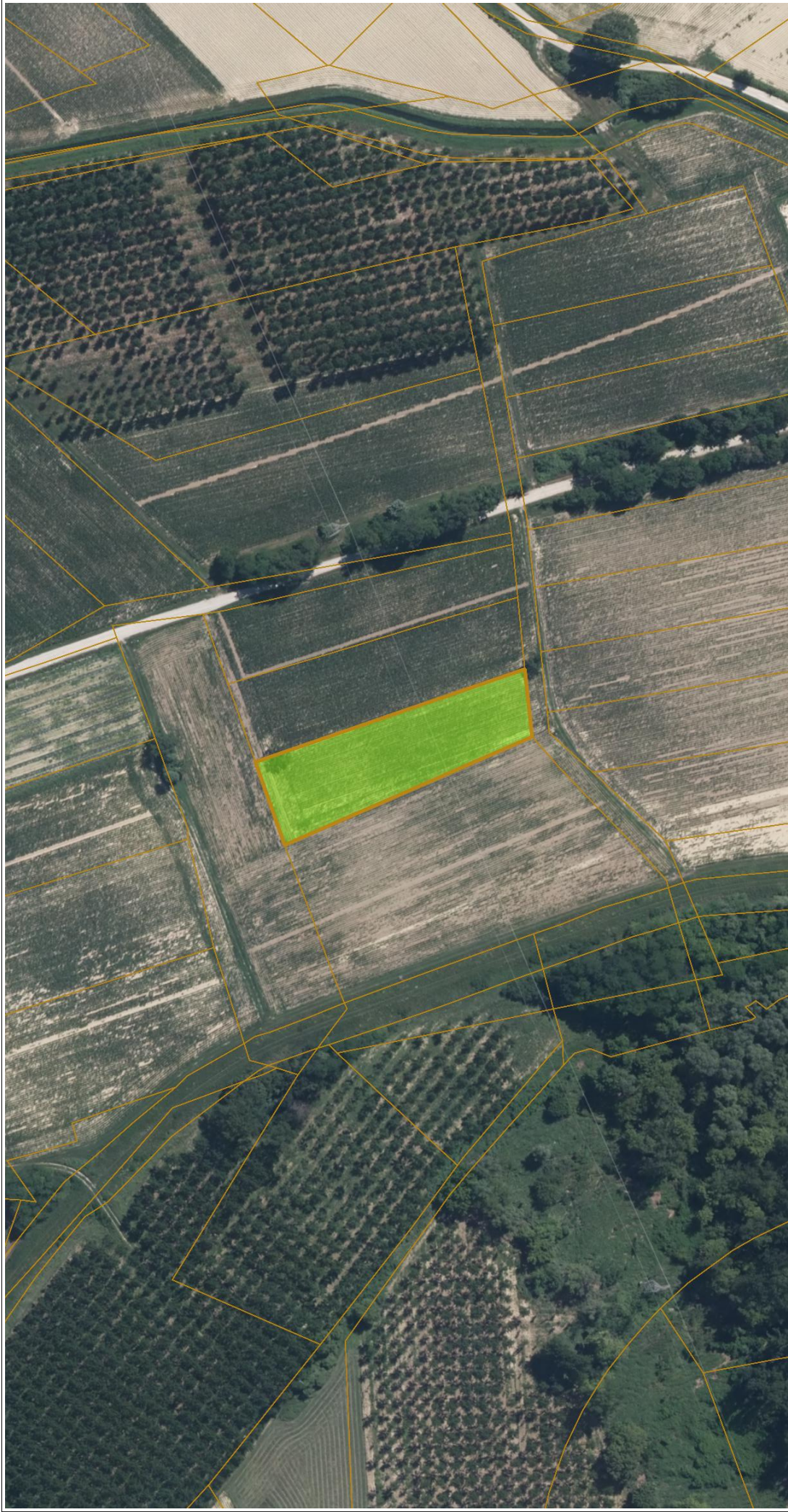
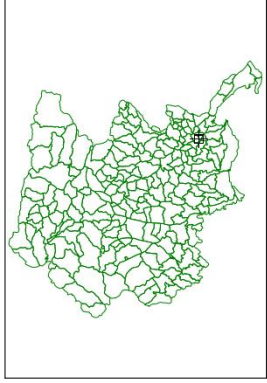





Catasto terreni  
**Visura attuale per immobile**  
Situazione degli atti informatizzati al **23/02/2023**



**Immobile di catasto terreni**



**Causali di aggiornamento ed annotazioni**

**Informazioni riportate negli atti del catasto al 23/02/2023**

**Dati identificativi:** Comune di **VILLESSE (M043) (GO)**

Foglio **13** Particella **826/1**

**Classamento:**

**Redditi:** dominicale **Euro 23,77**

agrario **Euro 12,63**

Particella con qualità: **SEMIN IRRIG** di classe **U**

Superficie: **2.877 m<sup>2</sup>**

**Ultimo atto di aggiornamento:** TABELLA DI VARIAZIONE del 14/12/2011 Pratica n. GO0152581 in atti dal 14/12/2011 TRASMISSIONE DATI AGEA AI SENSI DEL DL 3.10.2006 N.262 (n. 11337.1/2011)

**Annotazioni:** VARIAZIONE CULTURALE ESEGUITA AI SENSI DEL DL 3.10.2006 N. 262, CONVERTITO CON MODIFICAZIONI NELLA LEGGE 24.11.2006 N. 286 E SUCCESSIVE MODIFICAZIONI (ANNO 2011) - CLASSAMENTO PER PARIFICAZIONE CON LA QUALITA' 131 - SEMINATIVI , CLASSE 01

**> Dati identificativi**

Comune di **VILLESSE (M043) (GO)**

Foglio **13** Particella **826/1**

Impianto meccanografico del 31/10/1991

**> Dati di classamento**

**Redditi:** dominicale **Euro 23,77**

agrario **Euro 12,63**

Particella con qualità: **SEMIN IRRIG** di classe **U**

Superficie: **2.877 m<sup>2</sup>**

TABELLA DI VARIAZIONE del 14/12/2011 Pratica n. GO0152581 in atti dal 14/12/2011 TRASMISSIONE DATI AGEA AI SENSI DEL DL 3.10.2006 N.262 (n. 11337.1/2011)

**Annotazioni:** VARIAZIONE CULTURALE ESEGUITA AI SENSI DEL DL 3.10.2006 N. 262, CONVERTITO CON MODIFICAZIONI NELLA LEGGE 24.11.2006 N. 286 E SUCCESSIVE MODIFICAZIONI (ANNO 2011) - CLASSAMENTO PER PARIFICAZIONE CON LA QUALITA' 131 - SEMINATIVI , CLASSE 01

› **Intestazione attuale dell'immobile - totale intestati: 1**

---

› **1. COMUNE DI VILLESSE (CF 80002350314)**

Sede in VILLESSE (GO)

Diritto di: Proprieta' per 1/1 (deriva dall'atto 1)

1. VOLTURA D'UFFICIO del 31/10/1991 - IMPIANTO  
MECCANOGRAPHICO (LF) Voltura n. 7002.1/2004 -  
Pratica n. GO0039404 in atti dal 31/05/2004

---

*Visura telematica esente per fini istituzionali*



**COMUNE DI VILLESSE**  
PROVINCIA DI GORIZIA

Via Roma n. 16 - 34070 VILLESSE (GO)  
Codice Fiscale: 80002350314  
Partita I.V.A.: 00123350316  
Tel. 0481/91026 - Fax. 0481/91390

# LOTTO 12





Comune di Villesse

## P.c. 484/21 - f.m. 13 del C.C. di Villesse

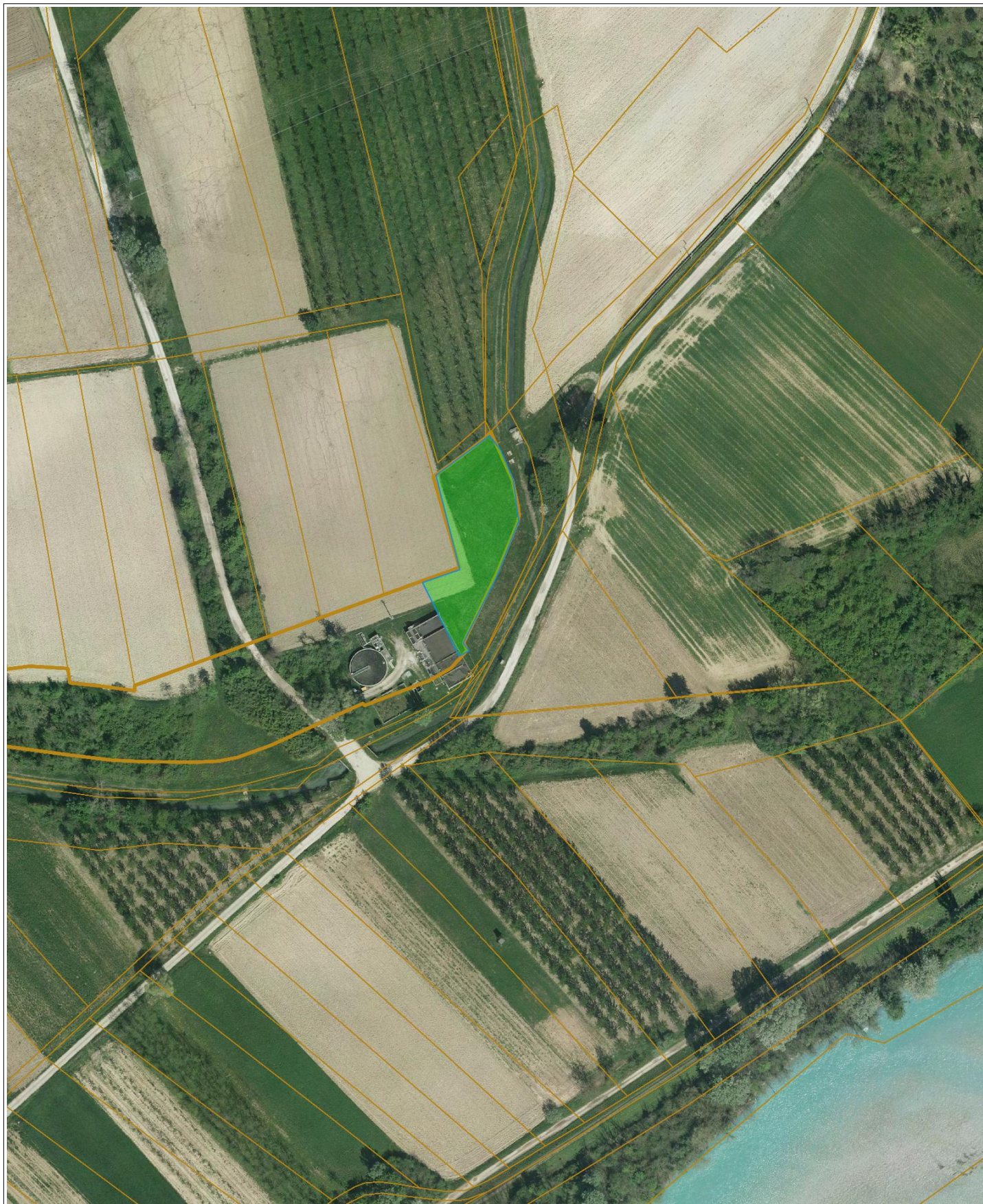
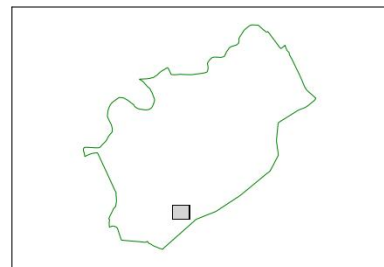

Coordinate dei vertici EPSG:3004		Est (m)	Nord (m)
		NO 2398236	5078327
	SE	2398611	5078020





Catasto terreni  
**Visura attuale per immobile**  
Situazione degli atti informatizzati al **10/03/2023**



**Immobile di catasto terreni**



**Causali di aggiornamento ed annotazioni**

**Informazioni riportate negli atti del catasto al 10/03/2023**

**Dati identificativi:** Comune di **VILLESSE (M043) (GO)**

Foglio **13** Particella **484/21**

**Classamento:**

**Redditi:** dominicale **Euro 27,00**

agrario **Euro 17,18**

Particella con qualità: **PRATI** di classe **3**

Superficie: **9.505 m<sup>2</sup>**

**Ultimo atto di aggiornamento:** VARIAZIONE IDENTIFICATIVI PER ALLINEAMENTO MAPPE del 11/09/2009  
Pratica n. GO0114257 in atti dal 11/09/2009 (n. 8164.1/2009)

**> Dati identificativi**

Comune di **VILLESSE (M043) (GO)**

Foglio **13** Particella **484/21**

VARIAZIONE IDENTIFICATIVI PER ALLINEAMENTO  
MAPPE del 11/09/2009 Pratica n. GO0114257 in atti  
dal 11/09/2009 (n. 8164.1/2009)

**> Dati di classamento**

**Redditi:** dominicale **Euro 27,00**

agrario **Euro 17,18**

Particella con qualità: **PRATI** di classe **3**

Superficie: **9.505 m<sup>2</sup>**

VARIAZIONE IDENTIFICATIVI PER ALLINEAMENTO  
MAPPE del 11/09/2009 Pratica n. GO0114257 in atti  
dal 11/09/2009 (n. 8164.1/2009)

**> Intestazione attuale dell'immobile - totale intestati: 1**

**> 1. COMUNE DI VILLESSE (CF 80002350314)**

Sede in **VILLESSE (GO)**

Dritto di: Proprieta' per 1/1 (deriva dall'atto 1)

1. VARIAZIONE IDENTIFICATIVI PER ALLINEAMENTO  
MAPPE del 11/09/2009 Pratica n. GO0114257 in atti dal  
11/09/2009 (n. 8164.1/2009)



**COMUNE DI VILLESSE**  
PROVINCIA DI GORIZIA

Via Roma n. 16 - 34070 VILLESSE (GO)  
Codice Fiscale: 80002350314  
Partita I.V.A.: 00123350316  
Tel. 0481/91026 - Fax. 0481/91390

# LOTTO 13



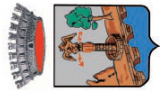

Comune di Villesse

## P.c. 909/3 - f.m. 13 del C.C. di Villesse

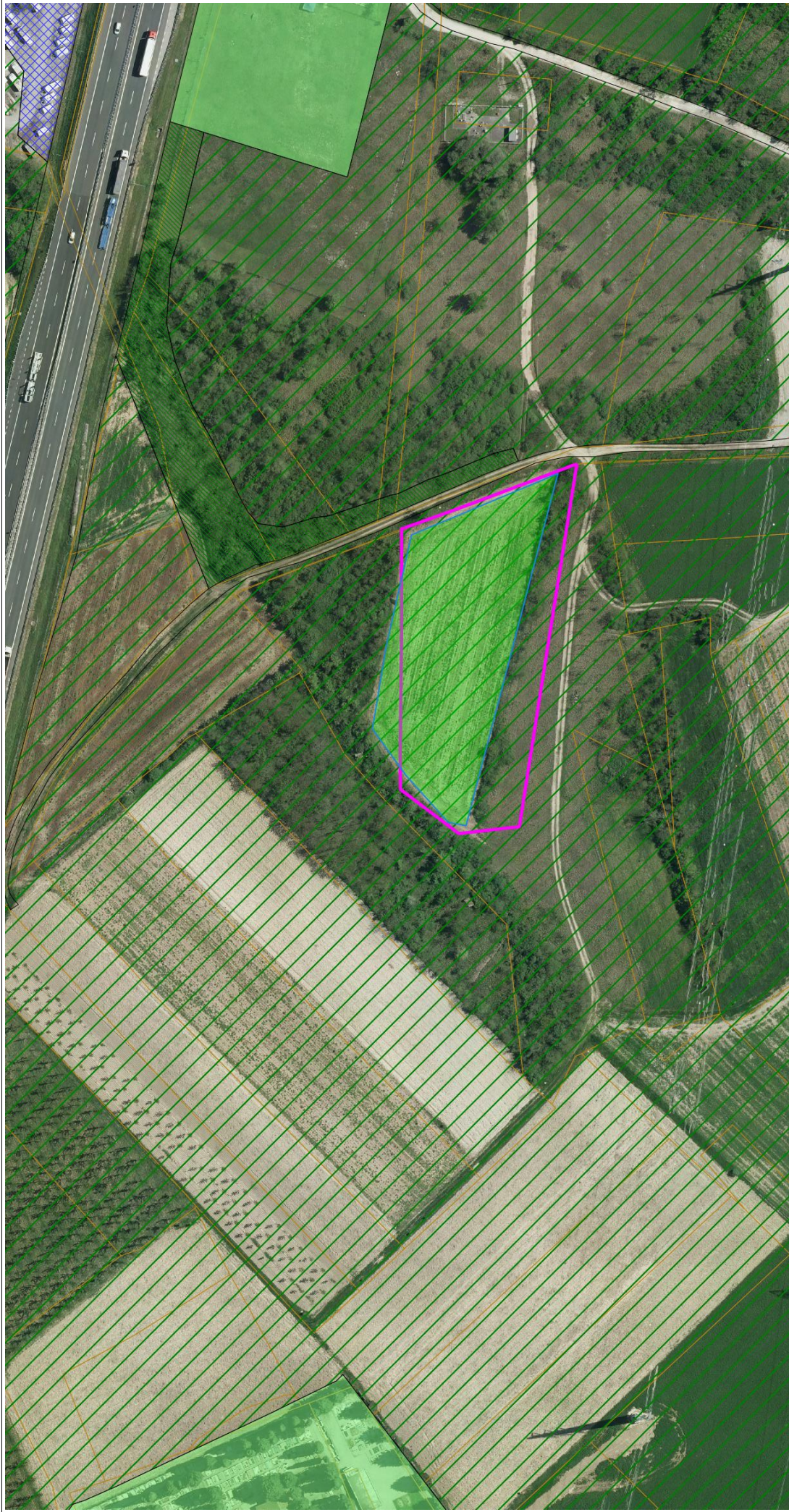
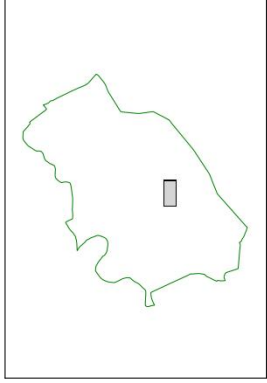

Coordinate dei vertici EPSG:3004	Est (m)	Nord (m)
NO	2398475	5079158
SE	2399025	5078871





Direzione Provinciale di Gorizia Ufficio Provinciale - Territorio - Direttore LIDIO BONIFACIO LATESSA Vis. tel. esente per fini istituzionali

Comune: (GO) VILLESSE Foglio: 13

Scala originale: 1:2000 Dimensione cornice: 534.000 x 378.000 metri Protocollo pratica T253400/2023

10-Mar-2023 15:42:7

1 Particella: 909/3

E=1000

N=-300

Catasto terreni  
**Visura attuale per immobile**  
Situazione degli atti informatizzati al 10/03/2023



Immobile di catasto terreni



Causali di aggiornamento ed annotazioni

Informazioni riportate negli atti del catasto al 10/03/2023

**Dati identificativi:** Comune di VILLESSE (M043) (GO)

Foglio 13 Particella 909/3

**Classamento:**

**Redditi:** dominicale Euro 9,73 Lire 18.840

agrario Euro 16,22 Lire 31.400

Particella con qualità: SEMINATIVI di classe 6

Superficie: 6.280 m<sup>2</sup>

**Ultimo atto di aggiornamento:** Impianto meccanografico del 31/10/1991

> **Dati identificativi**

Comune di VILLESSE (M043) (GO)

Foglio 13 Particella 909/3

Partita: 999999

Impianto meccanografico del 31/10/1991

> **Dati di classamento**

**Redditi:** dominicale Euro 9,73 Lire 18.840

agrario Euro 16,22 Lire 31.400

Particella con qualità: SEMINATIVI di classe 6

Superficie: 6.280 m<sup>2</sup>

Impianto meccanografico del 31/10/1991

> **Intestazione attuale dell'immobile - totale intestati: 1**

> **1. COMUNE DI VILLESSE (CF 80002350314)**

Sede in VILLESSE (GO)

Dritto di: Proprieta' per 1/1 (deriva dall'atto 1)

1. VOLTURA D'UFFICIO del 31/10/1991 - IMPIANTO  
MECCANOGRAPHICO (LF) Voltura n. 7006.1/2004 -  
Pratica n. GO0039408 in atti dal 31/05/2004



**COMUNE DI VILLESSE**  
PROVINCIA DI GORIZIA

Via Roma n. 16 - 34070 VILLESSE (GO)  
Codice Fiscale: 80002350314  
Partita I.V.A.: 00123350316  
Tel. 0481/91026 - Fax. 0481/91390

# LOTTO 14





Comune di Villesse

## P.c. 490/2A - f.m. 15 del C.C. di Villesse

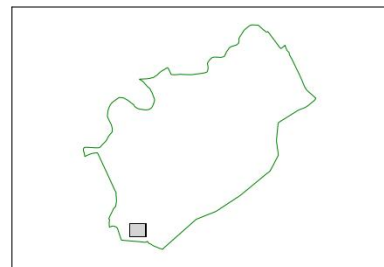

Coordinate dei vertici EPSG:3004		Est (m)	Nord (m)
		NO 2397327	5077953
	SE	2397703	5077646



E=-200

N=1100

1 Particella: 490/2

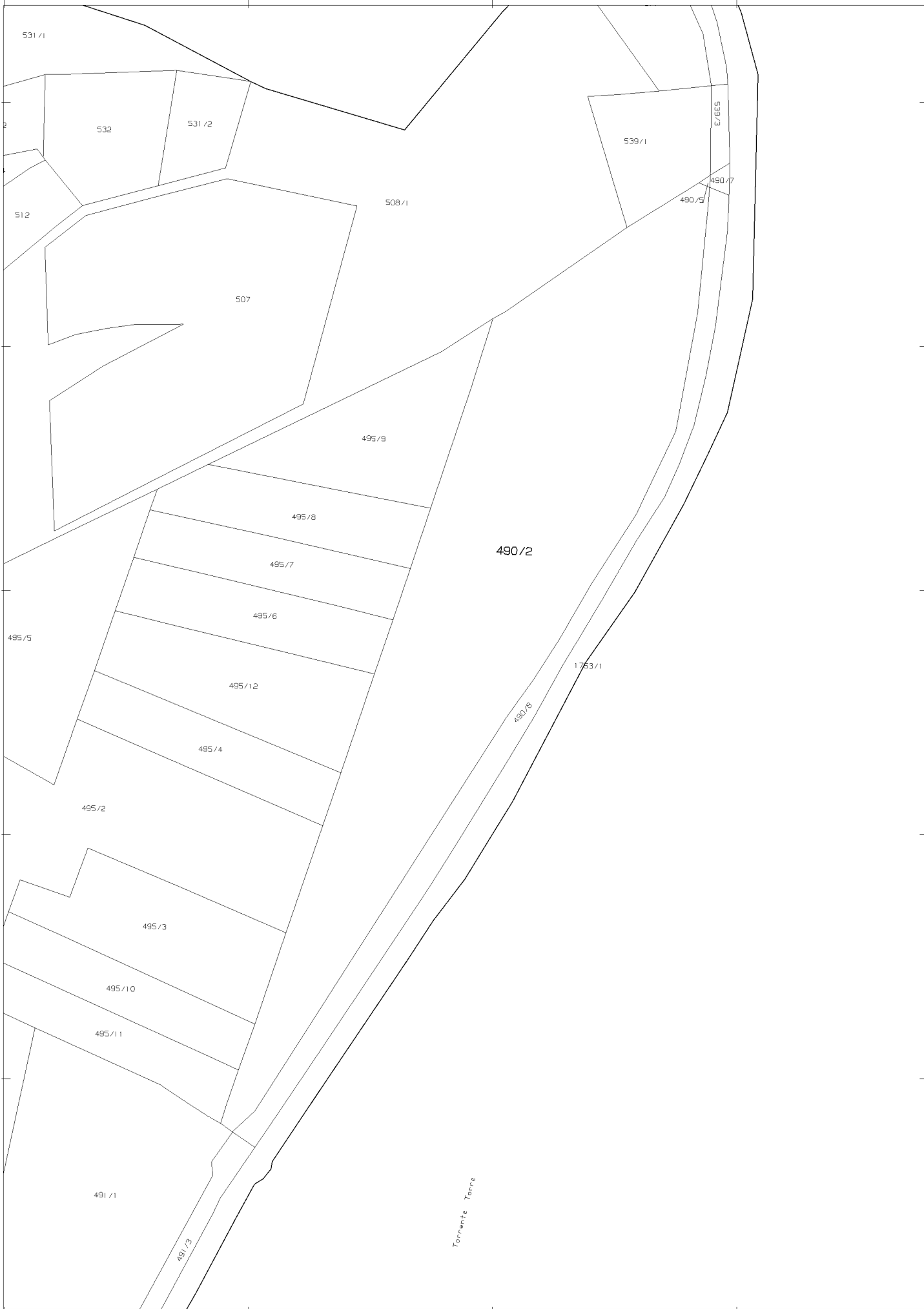

Catasto terreni

## Visura attuale per immobile

Situazione degli atti informatizzati al **23/02/2023**

**Immobile di catasto terreni****Causali di aggiornamento ed annotazioni****Informazioni riportate negli atti del catasto al 23/02/2023****Dati identificativi:** Comune di **VILLESSE (M043) (GO)**Foglio **15** Particella **490/2****Classamento:**Particella divisa in **2** porzioni

Totali particella:

Redditi: dominicale **Euro 166,38**agrario **Euro 93,15**Superficie: **22.182 m<sup>2</sup>****Il reddito dominicale è stato calcolato tenendo conto delle eventuali deduzioni indicate in tabella**

Porzione	AA	AB
Reddito dominicale	Euro 10,15	Euro 156,23
Reddito agrario	Euro 10,15	Euro 83,00
Deduzioni	-	-
Superficie m <sup>2</sup>	3.275	18.907
Qualità	SEMINATIVI	SEMIN IRRIG
Classe	5	U

**Ultimo atto di aggiornamento:** TABELLA DI VARIAZIONE del 14/12/2011 Pratica n. GO0152619 in atti dal 14/12/2011 TRASMISSIONE DATI AGEA AI SENSI DEL DL 3.10.2006 N.262 (n. 11375.1/2011)**Annotazioni:** VARIAZIONE CULTURALE ESEGUITA AI SENSI DEL DL 3.10.2006 N. 262, CONVERTITO CON MODIFICAZIONI NELLA LEGGE 24.11.2006 N. 286 E SUCCESSIVE MODIFICAZIONI (ANNO 2011)  
PORZIONE AB: CLASSAMENTO PER PARIFICAZIONE CON LA QUALITA' 131 - SEMINATIVI , CLASSE 01

### > Dati identificativi

Comune di **VILLESSE (M043) (GO)**  
Foglio **15** Particella **490/2**

VARIAZIONE IDENTIFICATIVI PER ALLINEAMENTO  
MAPPE del 11/09/2009 Pratica n. GO0114442 in atti  
dal 11/09/2009 (n. 8168.1/2009)

### > Dati di classamento

Particella divisa in **2** porzioni

Totali particella:

Redditi: dominicale **Euro 166,38**

agrario **Euro 93,15**

Superficie: **22.182 m<sup>2</sup>**

**Il reddito dominicale è stato calcolato tenendo conto delle eventuali deduzioni indicate in tabella**

Porzione	AA	AB
Reddito dominicale	Euro 10,15	Euro 156,23
Reddito agrario	Euro 10,15	Euro 83,00
Deduzioni	-	-
Superficie m <sup>2</sup>	3.275	18.907
Qualità	SEMINATIVI	SEMIN IRRIG
Classe	5	U

TABELLA DI VARIAZIONE del 14/12/2011 Pratica n. GO0152619 in atti dal 14/12/2011 TRASMISSIONE DATI AGEA AI SENSI DEL DL 3.10.2006 N.262 (n. 11375.1/2011)

**Annotazioni:** VARIAZIONE CULTURALE ESEGUITA AI SENSI DEL DL 3.10.2006 N. 262, CONVERTITO CON MODIFICAZIONI NELLA LEGGE 24.11.2006 N. 286 E SUCCESSIVE MODIFICAZIONI (ANNO 2011) PORZIONE AB: CLASSAMENTO PER PARIFICAZIONE CON LA QUALITA` 131 - SEMINATIVI , CLASSE 01

### > Intestazione attuale dell'immobile - totale intestati: 1

#### > 1. COMUNE DI VILLESSE (CF 80002350314)

Sede in VILLESSE (GO)

Diritto di: Proprieta' per 1/1 (deriva dall'atto 1)

1. VARIAZIONE IDENTIFICATIVI PER ALLINEAMENTO  
MAPPE del 11/09/2009 Pratica n. GO0114442 in atti dal  
11/09/2009 (n. 8168.1/2009)





**COMUNE DI VILLESSE**  
PROVINCIA DI GORIZIA

Via Roma n. 16 - 34070 VILLESSE (GO)  
Codice Fiscale: 80002350314  
Partita I.V.A.: 00123350316  
Tel. 0481/91026 - Fax. 0481/91390

# LOTTO 15





**P.c. 490/2 - f.m. 12 del C.C. di Villesse**

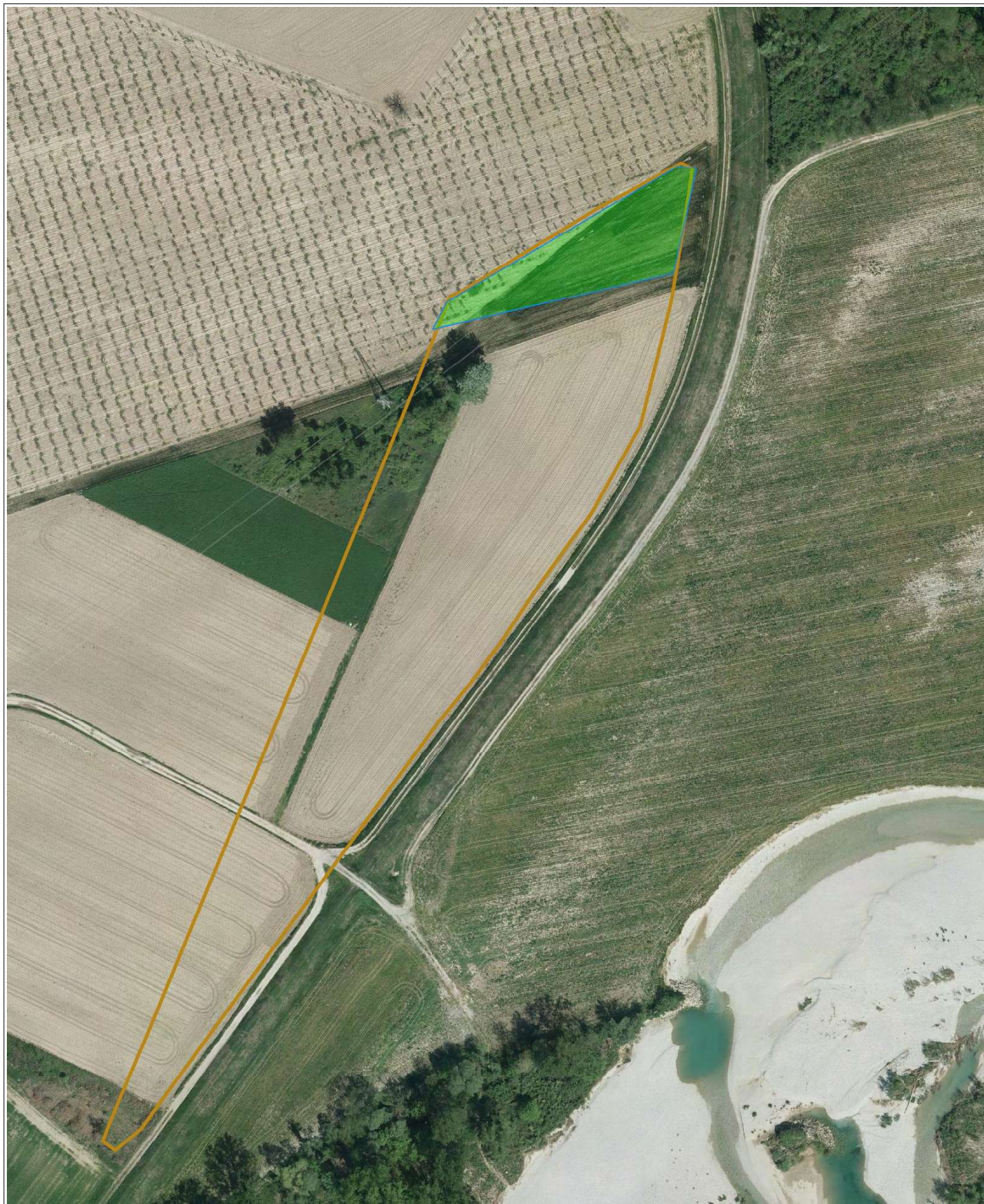
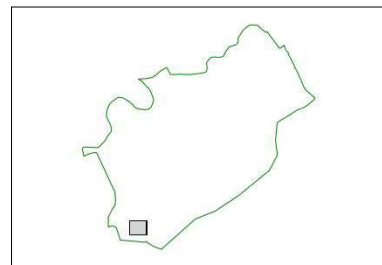

		Est (m)	Nord (m)
Coordinate dei vertici EPSG:3004	NO	2397357	5078004
	SE	2397732	5077697



E=-200

N=-1100

1 Particella: 490/2

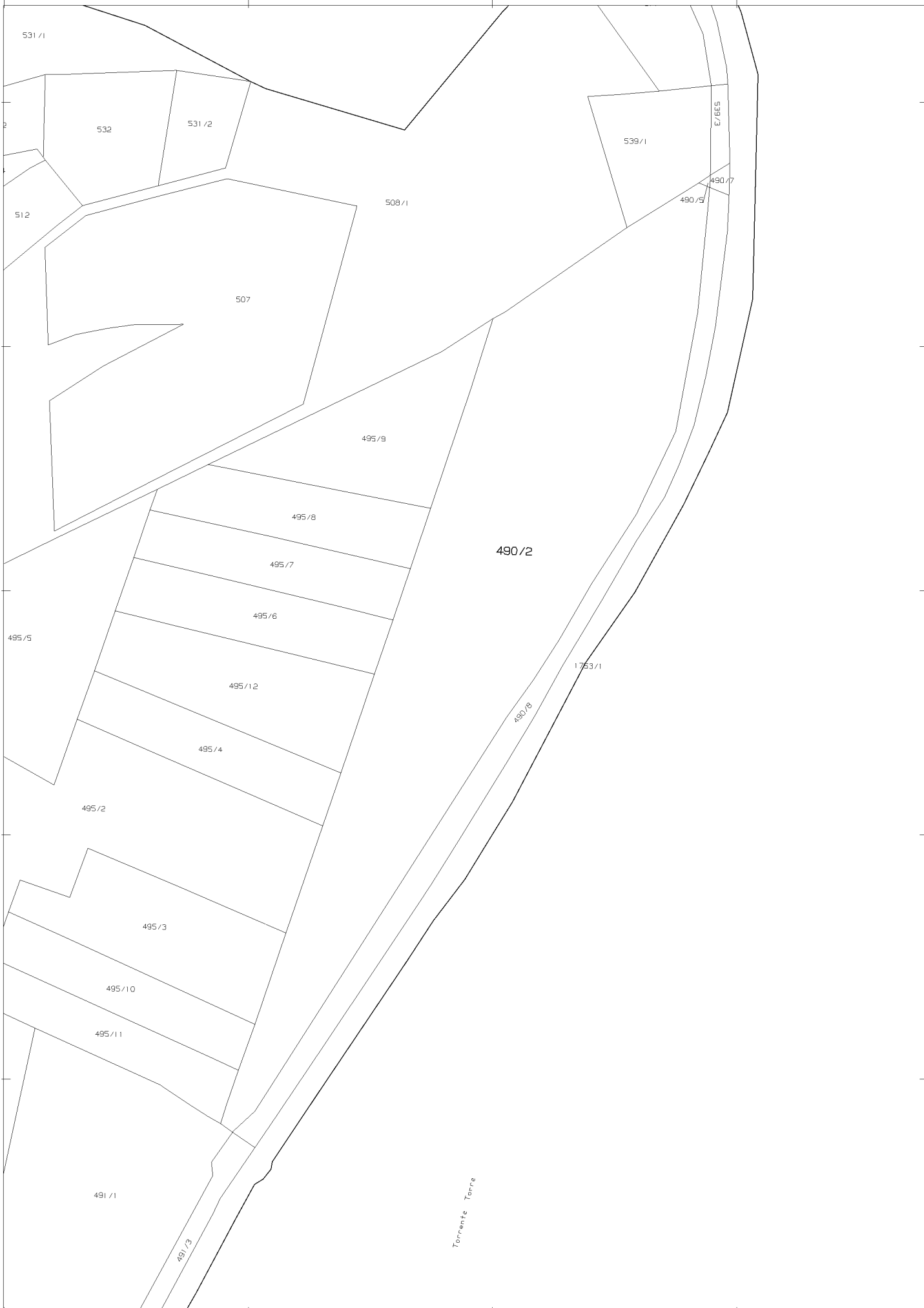

Catasto terreni

## Visura attuale per immobile

Situazione degli atti informatizzati al **23/02/2023**

**Immobile di catasto terreni****Causali di aggiornamento ed annotazioni****Informazioni riportate negli atti del catasto al 23/02/2023****Dati identificativi:** Comune di **VILLESSE (M043) (GO)**Foglio **15** Particella **490/2****Classamento:**Particella divisa in **2** porzioni

Totali particella:

Redditi: dominicale **Euro 166,38**agrario **Euro 93,15**Superficie: **22.182 m<sup>2</sup>****Il reddito dominicale è stato calcolato tenendo conto delle eventuali deduzioni indicate in tabella**

Porzione	AA	AB
Reddito dominicale	Euro 10,15	Euro 156,23
Reddito agrario	Euro 10,15	Euro 83,00
Deduzioni	-	-
Superficie m <sup>2</sup>	3.275	18.907
Qualità	SEMINATIVI	SEMIN IRRIG
Classe	5	U

**Ultimo atto di aggiornamento:** TABELLA DI VARIAZIONE del 14/12/2011 Pratica n. GO0152619 in atti dal 14/12/2011 TRASMISSIONE DATI AGEA AI SENSI DEL DL 3.10.2006 N.262 (n. 11375.1/2011)**Annotazioni:** VARIAZIONE CULTURALE ESEGUITA AI SENSI DEL DL 3.10.2006 N. 262, CONVERTITO CON MODIFICAZIONI NELLA LEGGE 24.11.2006 N. 286 E SUCCESSIVE MODIFICAZIONI (ANNO 2011)  
PORZIONE AB: CLASSAMENTO PER PARIFICAZIONE CON LA QUALITA' 131 - SEMINATIVI , CLASSE 01



### > Dati identificativi

Comune di **VILLESSE (M043) (GO)**  
Foglio **15** Particella **490/2**

VARIAZIONE IDENTIFICATIVI PER ALLINEAMENTO  
MAPPE del 11/09/2009 Pratica n. GO0114442 in atti  
dal 11/09/2009 (n. 8168.1/2009)

### > Dati di classamento

Particella divisa in **2** porzioni

Totali particella:

Redditi: dominicale **Euro 166,38**

agrario **Euro 93,15**

Superficie: **22.182 m<sup>2</sup>**

**Il reddito dominicale è stato calcolato tenendo conto delle eventuali deduzioni indicate in tabella**

Porzione	AA	AB
Reddito dominicale	Euro 10,15	Euro 156,23
Reddito agrario	Euro 10,15	Euro 83,00
Deduzioni	-	-
Superficie m <sup>2</sup>	3.275	18.907
Qualità	SEMINATIVI	SEMIN IRRIG
Classe	5	U

TABELLA DI VARIAZIONE del 14/12/2011 Pratica n. GO0152619 in atti dal 14/12/2011 TRASMISSIONE DATI AGEA AI SENSI DEL DL 3.10.2006 N.262 (n. 11375.1/2011)

**Annotazioni:** VARIAZIONE CULTURALE ESEGUITA AI SENSI DEL DL 3.10.2006 N. 262, CONVERTITO CON MODIFICAZIONI NELLA LEGGE 24.11.2006 N. 286 E SUCCESSIVE MODIFICAZIONI (ANNO 2011) PORZIONE AB: CLASSAMENTO PER PARIFICAZIONE CON LA QUALITA` 131 - SEMINATIVI , CLASSE 01

### > Intestazione attuale dell'immobile - totale intestati: 1

#### > 1. COMUNE DI VILLESSE (CF 80002350314)

Sede in VILLESSE (GO)

Diritto di: Proprieta' per 1/1 (deriva dall'atto 1)

1. VARIAZIONE IDENTIFICATIVI PER ALLINEAMENTO  
MAPPE del 11/09/2009 Pratica n. GO0114442 in atti dal  
11/09/2009 (n. 8168.1/2009)

P.c. 490/5 - F.M. 15 del C.C. di Villesse

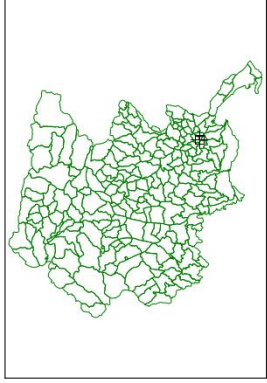

Coord. vertici ETRS89-TM33N	Est (m)		Nord (m)	
	NO	SE	377475	5078069
			377750	5077926

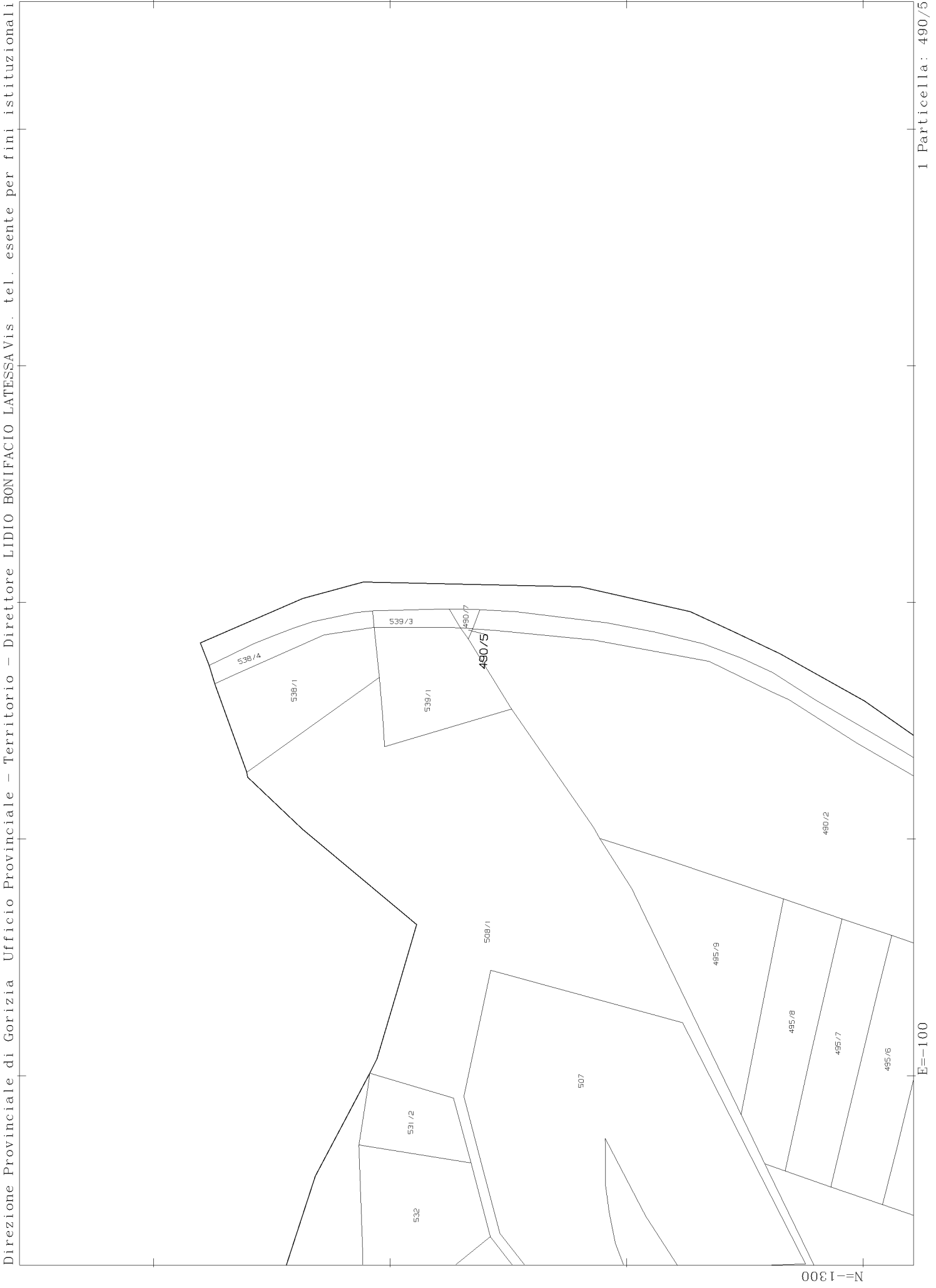

Catasto terreni

## Visura attuale per immobile

Situazione degli atti informatizzati al **23/02/2023**

**Immobile di catasto terreni****Causali di aggiornamento ed annotazioni****Informazioni riportate negli atti del catasto al 23/02/2023****Dati identificativi:** Comune di **VILLESSE (M043) (GO)**Foglio **15** Particella **490/5****Classamento:****Redditi:** dominicale **Euro 0,05**agrario **Euro 0,05**Particella con qualità: **SEMINATIVI** di classe **5**Superficie: **16 m<sup>2</sup>****Ultimo atto di aggiornamento:** VARIAZIONE IDENTIFICATIVI PER ALLINEAMENTO MAPPE del 11/09/2009  
Pratica n. GO0114445 in atti dal 11/09/2009 (n. 8169.1/2009)**> Dati identificativi**Comune di **VILLESSE (M043) (GO)**Foglio **15** Particella **490/5**VARIAZIONE IDENTIFICATIVI PER ALLINEAMENTO  
MAPPE del 11/09/2009 Pratica n. GO0114445 in atti  
dal 11/09/2009 (n. 8169.1/2009)**> Dati di classamento****Redditi:** dominicale **Euro 0,05**agrario **Euro 0,05**Particella con qualità: **SEMINATIVI** di classe **5**Superficie: **16 m<sup>2</sup>**VARIAZIONE IDENTIFICATIVI PER ALLINEAMENTO  
MAPPE del 11/09/2009 Pratica n. GO0114445 in atti  
dal 11/09/2009 (n. 8169.1/2009)**> Intestazione attuale dell'immobile - totale intestati: 1****> 1. COMUNE DI VILLESSE (CF 80002350314)**Sede in **VILLESSE (GO)**

Diritto di: Proprieta' per 1/1 (deriva dall'atto 1)

1. VARIAZIONE IDENTIFICATIVI PER ALLINEAMENTO  
MAPPE del 11/09/2009 Pratica n. GO0114445 in atti dal  
11/09/2009 (n. 8169.1/2009)





**COMUNE DI VILLESSE**  
PROVINCIA DI GORIZIA

Via Roma n. 16 - 34070 VILLESSE (GO)  
Codice Fiscale: 80002350314  
Partita I.V.A.: 00123350316  
Tel. 0481/91026 - Fax. 0481/91390

# LOTTO 16



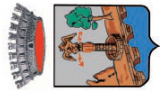

Comune di Villesse

## P.c. 495/1 - F.M. 15 - C.C. di Villesse

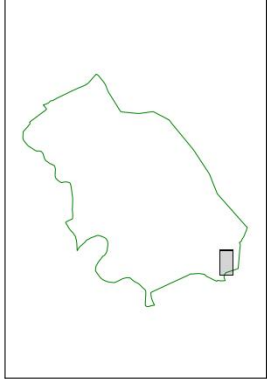

Coordinate dei vertici EPSG:3004		Est (m)	Nord (m)
	NO	2397024	5077984
	SE	2397574	5077698





Direzione Provinciale di Gorizia Ufficio Provinciale - Territorio - Direttore LIDIO BONIFACIO LATESSA Vis. tel. esente per fini istituzionali

Comune: (GO) VILLESSE  
Foglio: 15  
Scala originale: 1:2000  
Dimensione cornice: 534.000 x 378.000 metri  
Protocollo pratica T327563/2023  
23-Feb-2023 17:28:39

1 Particella: 495/1

Catasto terreni  
**Visura attuale per immobile**  
Situazione degli atti informatizzati al 23/02/2023



Immobile di catasto terreni



Causali di aggiornamento ed annotazioni

**Informazioni riportate negli atti del catasto al 23/02/2023**

**Dati identificativi:** Comune di VILLESSE (M043) (GO)

Foglio 15 Particella 495/1

**Classamento:**

Particella divisa in 3 porzioni

Totali particella:

Redditi: dominicale Euro 45,20

agrario Euro 26,62

Superficie: 8.021 m<sup>2</sup>

**Il reddito dominicale è stato calcolato tenendo conto delle eventuali deduzioni indicate in tabella**

Porzione	AA	AB	AC
Reddito dominicale	Euro 36,48	Euro 2,46	Euro 6,26
Reddito agrario	Euro 19,38	Euro 0,98	Euro 6,26
Deduzioni	-	-	-
Superficie m <sup>2</sup>	4.415	1.585	2.021
Qualità	SEMIN IRRIG	PASCOLO ARB	SEMINATIVI
Classe	U	U	5

**Ultimo atto di aggiornamento:** TABELLA DI VARIAZIONE del 14/12/2011 Pratica n. GO0152620 in atti dal 14/12/2011 TRASMISSIONE DATI AGEA AI SENSI DEL DL 3.10.2006 N.262 (n. 11376.1/2011)

**Annotazioni:** VARIAZIONE CULTURALE ESEGUITA AI SENSI DEL DL 3.10.2006 N. 262, CONVERTITO CON MODIFICAZIONI NELLA LEGGE 24.11.2006 N. 286 E SUCCESSIVE MODIFICAZIONI (ANNO 2011)

PORZIONE AA: CLASSAMENTO PER PARIFICAZIONE CON LA QUALITA' 131 - SEMINATIVI , CLASSE 01

PORZIONE AA: CLASSAMENTO PER PARIFICAZIONE CON LA QUALITA' 131 - SEMINATIVI , CLASSE 01

PORZIONE AB: CLASSAMENTO PER PARIFICAZIONE CON LA QUALITA' 135 - PASCOLI , CLASSE 02



## > Dati identificativi

Comune di **VILLESSE (M043) (GO)**  
Foglio **15** Particella **495/1**

Impianto meccanografico del 31/10/1991

## > Dati di classamento

Particella divisa in **3** porzioni

Totali particella:

Redditi: dominicale **Euro 45,20**

agrario **Euro 26,62**

Superficie: **8.021 m<sup>2</sup>**

**Il reddito dominicale è stato calcolato tenendo conto delle eventuali deduzioni indicate in tabella**

Porzione	AA	AB	AC
Reddito dominicale	Euro 36,48	Euro 2,46	Euro 6,26
Reddito agrario	Euro 19,38	Euro 0,98	Euro 6,26
Deduzioni	-	-	-
Superficie m <sup>2</sup>	4.415	1.585	2.021
Qualità	SEMIN IRRIG	PASCOLO ARB	SEMINATIVI
Classe	U	U	5

TABELLA DI VARIAZIONE del 14/12/2011 Pratica n. GO0152620 in atti dal 14/12/2011 TRASMISSIONE DATI AGEA AI SENSI DEL DL 3.10.2006 N.262 (n. 11376.1/2011)

**Annotazioni:** VARIAZIONE CULTURALE ESEGUITA AI SENSI DEL DL 3.10.2006 N. 262, CONVERTITO CON MODIFICAZIONI NELLA LEGGE 24.11.2006 N. 286 E SUCCESSIVE MODIFICAZIONI (ANNO 2011) PORZIONE AA: CLASSAMENTO PER PARIFICAZIONE CON LA QUALITA' 131 - SEMINATIVI , CLASSE 01 PORZIONE AA: CLASSAMENTO PER PARIFICAZIONE CON LA QUALITA' 131 - SEMINATIVI , CLASSE 01 PORZIONE AB: CLASSAMENTO PER PARIFICAZIONE CON LA QUALITA' 135 - PASCOLI , CLASSE 02

## > Intestazione attuale dell'immobile - totale intestati: 1

- > **1. FONZARI Luigi (CF FNZLGU27H20L424C)**  
nato a TRIESTE (TS) il 20/06/1927  
Diritto di: Proprietà per 1/1 (deriva dall'atto 1)

1. DECRETO TAVOLARE del 21/12/2005 Pubblico ufficiale GERMANO Sede RONCHI DEI LEGIONARI (GO) Repertorio n. 60572 - SCIOGL.SOCIETA' (G. T.485/06 ERRATO :LA PC CORRETTA ERA 495/11) Voltura n. 21675.1/2006 - Pratica n. GO0096155 in atti dal 19/12/2006



**COMUNE DI VILLESSE**  
PROVINCIA DI GORIZIA

Via Roma n. 16 - 34070 VILLESSE (GO)  
Codice Fiscale: 80002350314  
Partita I.V.A.: 00123350316  
Tel. 0481/91026 - Fax. 0481/91390

# LOTTO 17



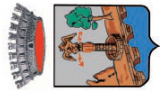

Comune di Villesse

## P.c. 495/2 - F.M. 15 - C.C. di Villesse

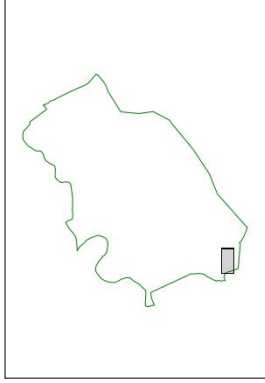







Catasto terreni

## Visura attuale per immobile

Situazione degli atti informatizzati al **23/02/2023**

**Immobile di catasto terreni****Causali di aggiornamento ed annotazioni****Informazioni riportate negli atti del catasto al 23/02/2023****Dati identificativi:** Comune di **VILLESSE (M043) (GO)**Foglio **15** Particella **495/2****Classamento:**Particella divisa in **2** porzioni

Totali particella:

Redditi: dominicale **Euro 29,30**agrario **Euro 24,02**Superficie: **11.243** m<sup>2</sup>**Il reddito dominicale è stato calcolato tenendo conto delle eventuali deduzioni indicate in tabella**

Porzione	AA	AB
Reddito dominicale	Euro 19,01	Euro 10,29
Reddito agrario	Euro 15,44	Euro 8,58
Deduzioni	-	-
Superficie m <sup>2</sup>	4.600	6.643
Qualità	SEMINATIVI	PRATI
Classe	4	5

**Ultimo atto di aggiornamento:** TABELLA DI VARIAZIONE del 13/12/2007 Pratica n. GO0105076 in atti dal 13/12/2007 TRASMISSIONE DATI AGEA AI SENSI DEL DL 3.10.2006 N.262 (n. 8394.1/2007)**Annotazioni:** VARIAZIONE COLTURALE ESEGUITA AI SENSI DEL DL 3.10.2006 N. 262, CONVERTITO CON MODIFICAZIONI NELLA LEGGE 24.11.2006 N. 286 (ANNO 2007) - QUALITA' DICHIARATA O PARIFICATA A COLTURA PRESENTE NEL QUADRO TARIFFARIO DEL COMUNE

**> Dati identificativi****Comune di VILLESSE (M043) (GO)**  
**Foglio 15 Particella 495/2****Impianto meccanografico del 31/10/1991****> Dati di classamento**Particella divisa in **2** porzioni

Totali particella:

Redditi: dominicale **Euro 29,30**agrario **Euro 24,02**Superficie: **11.243 m<sup>2</sup>****Il reddito dominicale è stato calcolato tenendo conto delle eventuali deduzioni indicate in tabella**

Porzione	AA	AB
Reddito dominicale	Euro 19,01	Euro 10,29
Reddito agrario	Euro 15,44	Euro 8,58
Deduzioni	-	-
Superficie m <sup>2</sup>	4.600	6.643
Qualità	SEMINATIVI	PRATI
Classe	4	5

**TABELLA DI VARIAZIONE del 13/12/2007 Pratica n. GO0105076 in atti dal 13/12/2007 TRASMISSIONE DATI AGEA AI SENSI DEL DL 3.10.2006 N.262 (n. 8394.1/2007)****Annotazioni:** VARIAZIONE COLTURALE ESEGUITA AI SENSI DEL DL 3.10.2006 N. 262, CONVERTITO CON MODIFICAZIONI NELLA LEGGE 24.11.2006 N. 286 (ANNO 2007) - QUALITA' DICHIARATA O PARIFICATA A COLTURA PRESENTE NEL QUADRO TARIFFARIO DEL COMUNE**> Intestazione attuale dell'immobile - totale intestati: 1****> 1. COMUNE DI VILLESSE (CF 80002350314)**

Sede in VILLESSE (GO)

Diritto di: Proprieta' per 1/1 (deriva dall'atto 1)

**1. VOLTURA D'UFFICIO del 31/10/1991 - IMPIANTO MECCANOGRAFICO (LF) Voltura n. 6996.1/2004 - Pratica n. GO0039395 in atti dal 31/05/2004**



**COMUNE DI VILLESSE**  
PROVINCIA DI GORIZIA

Via Roma n. 16 - 34070 VILLESSE (GO)  
Codice Fiscale: 80002350314  
Partita I.V.A.: 00123350316  
Tel. 0481/91026 - Fax. 0481/91390

# LOTTO 18



P.c. 495/3 - F.M. 15 del C.C. di Villesse

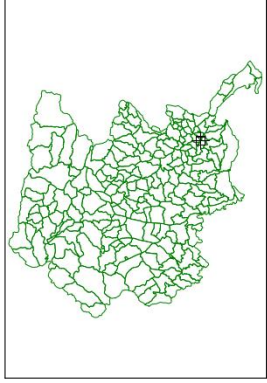

Coord. vertici		Est (m)		Nord (m)	
ETRS89-TM33N	NO	377088	5077842	SE	5077556
	SE	377638	5077556		



Comune: (GO) VILLESSE  
Foglio: 15  
Scala originale: 1:2000  
Dimensione cornice: 534.001 x 378.000 metri  
Protocollo pratica T328317/2023  
23-Feb-2023 17:29:57

Direzione Provinciale di Gorizia Ufficio Provinciale - Territorio LIDIO BONIFACIO LATESSA Vis. tel. esente per fini istituzionali

E=-400

1 Particella: 495/3

Catasto terreni  
**Visura attuale per immobile**  
Situazione degli atti informatizzati al 23/02/2023



Immobile di catasto terreni



Causali di aggiornamento ed annotazioni

Informazioni riportate negli atti del catasto al 23/02/2023

**Dati identificativi:** Comune di VILLESSE (M043) (GO)

Foglio 15 Particella 495/3

**Classamento:**

**Redditi:** dominicale Euro 11,36 Lire 22.002

agrario Euro 11,36 Lire 22.002

Particella con qualità: SEMINATIVI di classe 5

Superficie: 3.667 m<sup>2</sup>

**Ultimo atto di aggiornamento:** Impianto meccanografico del 31/10/1991

> **Dati identificativi**

Comune di VILLESSE (M043) (GO)

Foglio 15 Particella 495/3

Partita: 999999

Impianto meccanografico del 31/10/1991

> **Dati di classamento**

**Redditi:** dominicale Euro 11,36 Lire 22.002

agrario Euro 11,36 Lire 22.002

Particella con qualità: SEMINATIVI di classe 5

Superficie: 3.667 m<sup>2</sup>

Impianto meccanografico del 31/10/1991

> **Intestazione attuale dell'immobile - totale intestati: 1**

> **1. COMUNE DI VILLESSE (CF 80002350314)**

Sede in VILLESSE (GO)

Diritto di: Proprieta' per 1/1 (deriva dall'atto 1)

1. VOLTURA D'UFFICIO del 31/10/1991 - IMPIANTO  
MECCANOGRAFICO (LF) Voltura n. 6996.1/2004 -  
Pratica n. GO0039395 in atti dal 31/05/2004



**COMUNE DI VILLESSE**  
PROVINCIA DI GORIZIA

Via Roma n. 16 - 34070 VILLESSE (GO)  
Codice Fiscale: 80002350314  
Partita I.V.A.: 00123350316  
Tel. 0481/91026 - Fax. 0481/91390

# LOTTO 19



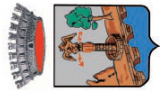

Comune di Villesse

## P.c. 495/4 - F.M. 15 - C.C. di Villesse

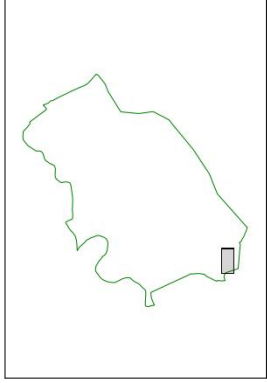





Catasto terreni

## Visura attuale per immobile

Situazione degli atti informatizzati al **23/02/2023**

**Immobile di catasto terreni****Causali di aggiornamento ed annotazioni****Informazioni riportate negli atti del catasto al 23/02/2023****Dati identificativi:** Comune di **VILLESSE (M043) (GO)**Foglio **15** Particella **495/4****Classamento:**Particella divisa in **2** porzioni

Totali particella:

Redditi: dominicale **Euro 17,29**agrario **Euro 9,76**Superficie: **2.338 m<sup>2</sup>****Il reddito dominicale è stato calcolato tenendo conto delle eventuali deduzioni indicate in tabella**

Porzione	AA	AB
Reddito dominicale	Euro 16,07	Euro 1,22
Reddito agrario	Euro 8,54	Euro 1,22
Deduzioni	-	-
Superficie m <sup>2</sup>	1.945	393
Qualità	SEMIN IRRIG	SEMINATIVI
Classe	U	5

**Ultimo atto di aggiornamento:** TABELLA DI VARIAZIONE del 14/12/2011 Pratica n. GO0152621 in atti dal 14/12/2011 TRASMISSIONE DATI AGEA AI SENSI DEL DL 3.10.2006 N.262 (n. 11377.1/2011)**Annotazioni:** VARIAZIONE COLTURALE ESEGUITA AI SENSI DEL DL 3.10.2006 N. 262, CONVERTITO CON MODIFICAZIONI NELLA LEGGE 24.11.2006 N. 286 E SUCCESSIVE MODIFICAZIONI (ANNO 2011)  
PORZIONE AA: CLASSAMENTO PER PARIFICAZIONE CON LA QUALITA' 131 - SEMINATIVI , CLASSE 01

### > Dati identificativi

Comune di **VILLESSE (M043) (GO)**  
Foglio **15** Particella **495/4**

Impianto meccanografico del 31/10/1991

### > Dati di classamento

Particella divisa in **2** porzioni

Totali particella:

Redditi: dominicale **Euro 17,29**

agrario **Euro 9,76**

Superficie: **2.338 m<sup>2</sup>**

**Il reddito dominicale è stato calcolato tenendo conto delle eventuali deduzioni indicate in tabella**

Porzione	AA	AB
Reddito dominicale	Euro 16,07	Euro 1,22
Reddito agrario	Euro 8,54	Euro 1,22
Deduzioni	-	-
Superficie m <sup>2</sup>	1.945	393
Qualità	SEMIN IRRIG	SEMINATIVI
Classe	U	5

TABELLA DI VARIAZIONE del 14/12/2011 Pratica n. GO0152621 in atti dal 14/12/2011 TRASMISSIONE DATI AGEA AI SENSI DEL DL 3.10.2006 N.262 (n. 11377.1/2011)

**Annotazioni:** VARIAZIONE COLTURALE ESEGUITA AI SENSI DEL DL 3.10.2006 N. 262, CONVERTITO CON MODIFICAZIONI NELLA LEGGE 24.11.2006 N. 286 E SUCCESSIVE MODIFICAZIONI (ANNO 2011) PORZIONE AA: CLASSAMENTO PER PARIFICAZIONE CON LA QUALITA' 131 - SEMINATIVI , CLASSE 01

### > Intestazione attuale dell'immobile - totale intestati: 1

#### > 1. COMUNE DI VILLESSE (CF 80002350314)

Sede in VILLESSE (GO)

Diritto di: Proprieta' per 1/1 (deriva dall'atto 1)

1. VOLTURA D'UFFICIO del 31/10/1991 - IMPIANTO MECCANOGRAFICO (LF) Voltura n. 6996.1/2004 - Pratica n. GO0039395 in atti dal 31/05/2004





**COMUNE DI VILLESSE**  
PROVINCIA DI GORIZIA

Via Roma n. 16 - 34070 VILLESSE (GO)  
Codice Fiscale: 80002350314  
Partita I.V.A.: 00123350316  
Tel. 0481/91026 - Fax. 0481/91390

# LOTTO 20

P.c. 495/5 - F.M. 15 del C.C. di Villesse



Coord. vertici		Est (m)	Nord (m)
ETRS89-TM33N	NO	377016	5078013
	SE	377566	5077727

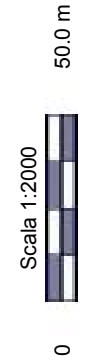





Catasto terreni  
**Visura attuale per immobile**  
Situazione degli atti informatizzati al **23/02/2023**



**Immobile di catasto terreni**



**Causali di aggiornamento ed annotazioni**

**Informazioni riportate negli atti del catasto al 23/02/2023**

**Dati identificativi:** Comune di **VILLESSE (M043) (GO)**

Foglio **15** Particella **495/5**

**Classamento:**

**Redditi:** dominicale **Euro 25,03**

agrario **Euro 20,34**

Particella con qualità: **SEMINATIVI** di classe **4**

Superficie: **6.058 m<sup>2</sup>**

**Ultimo atto di aggiornamento:** TABELLA DI VARIAZIONE del 08/06/2020 Pratica n. GO0026710 in atti dal 19/11/2020 TRASMISSIONE DATI AGEA AI SENSI DEL DL 3.10.2006 N. 262 (n. 3121.1/2020)

**Annotazioni:** Variazione colturale eseguita ai sensi del DI 3.10.2006 n. 262, convertito con modificazioni nella legge 24.11.2006 n. 286 e successive modificazioni (anno 2020) - Eseguita a seguito di dichiarazione resa il 08/06/2020 all'Organismo Pagatore AGEA con la domanda AGEA.ADU.2020.0665045 (Scheda validazione/fascicolo prot. n. AGEA.CAA6146.2020.0000380)

**> Dati identificativi**

Comune di **VILLESSE (M043) (GO)**

Foglio **15** Particella **495/5**

Impianto meccanografico del 31/10/1991

**> Dati di classamento**

**Redditi:** dominicale **Euro 25,03**

agrario **Euro 20,34**

Particella con qualità: **SEMINATIVI** di classe **4**

Superficie: **6.058 m<sup>2</sup>**

TABELLA DI VARIAZIONE del 08/06/2020 Pratica n. GO0026710 in atti dal 19/11/2020 TRASMISSIONE DATI AGEA AI SENSI DEL DL 3.10.2006 N. 262 (n. 3121.1/2020)

**Annotazioni:** Variazione colturale eseguita ai sensi del DI 3.10.2006 n. 262, convertito con modificazioni nella legge 24.11.2006 n. 286 e successive modificazioni (anno 2020) - Eseguita a seguito di dichiarazione resa il 08/06/2020 all'Organismo Pagatore AGEA con la domanda AGEA.ADU.2020.0665045 (Scheda validazione/fascicolo prot. n. AGEA.CAA6146.2020.0000380)

› **Intestazione attuale dell'immobile - totale intestati: 1**

---

› **1. COMUNE DI VILLESSE (CF 80002350314)**

Sede in VILLESSE (GO)

Diritto di: Proprieta' per 1/1 (deriva dall'atto 1)

1. VOLTURA D'UFFICIO del 31/10/1991 - IMPIANTO  
MECCANOGRAFICO (LF) Voltura n. 6996.1/2004 -  
Pratica n. GO0039395 in atti dal 31/05/2004

---

*Visura telematica esente per fini istituzionali*



**COMUNE DI VILLESSE**  
PROVINCIA DI GORIZIA

Via Roma n. 16 - 34070 VILLESSE (GO)  
Codice Fiscale: 80002350314  
Partita I.V.A.: 00123350316  
Tel. 0481/91026 - Fax. 0481/91390

# LOTTO 21





P.c. 495/12 - f.m. 15 del C.C. di Villesse

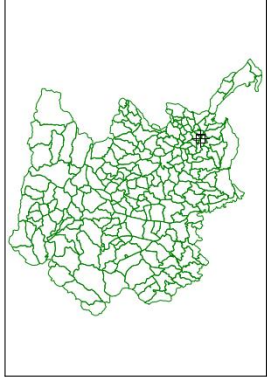





Catasto terreni

## Visura attuale per immobile

Situazione degli atti informatizzati al **23/02/2023**

**Immobile di catasto terreni****Causali di aggiornamento ed annotazioni****Informazioni riportate negli atti del catasto al 23/02/2023****Dati identificativi:** Comune di **VILLESSE (M043) (GO)**Foglio **15** Particella **495/12****Classamento:****Redditi:** dominicale **Euro 31,90**agrario **Euro 16,94**Particella con qualità: **SEMIN IRRIG** di classe **U**Superficie: **3.860 m<sup>2</sup>****Ultimo atto di aggiornamento:** TABELLA DI VARIAZIONE del 24/06/2021 Pratica n. GO0029659 in atti dal 15/12/2021 TRASMISSIONE DATI AGEA AI SENSI DEL DL 3.10.2006 N. 262 (n. 29659.1/2021)**Annotazioni:** - classamento per parificazione con la qualità 131 - SEMINATIVI, classe 01 - Variazione colturale eseguita ai sensi del DL 3.10.2006 n. 262, convertito con modificazioni nella legge 24.11.2006 n. 286 e successive modificazioni (anno 2021) - Eseguita a seguito di dichiarazione resa il 24/06/2021 all'Organismo Pagatore AGEA con la domanda AGEA.ADU.2021.0467801 (Scheda validazione/fascicolo prot. n. AGEA.CAA6146.2021.0000679)**> Dati identificativi**Comune di **VILLESSE (M043) (GO)**Foglio **15** Particella **495/12**

Impianto meccanografico del 31/10/1991

**> Dati di classamento****Redditi:** dominicale **Euro 31,90**agrario **Euro 16,94**Particella con qualità: **SEMIN IRRIG** di classe **U**Superficie: **3.860 m<sup>2</sup>**

TABELLA DI VARIAZIONE del 24/06/2021 Pratica n. GO0029659 in atti dal 15/12/2021 TRASMISSIONE DATI AGEA AI SENSI DEL DL 3.10.2006 N. 262 (n. 29659.1/2021)

**Annotazioni:** - classamento per parificazione con la qualità 131 - SEMINATIVI, classe 01 - Variazione colturale eseguita ai sensi del DL 3.10.2006 n. 262, convertito con modificazioni nella legge 24.11.2006 n. 286 e successive modificazioni (anno 2021) - Eseguita a seguito di dichiarazione resa il 24/06/2021 all'Organismo Pagatore AGEA con la domanda AGEA.ADU.2021.0467801 (Scheda validazione/fascicolo prot. n. AGEA.CAA6146.2021.0000679)



› **Intestazione attuale dell'immobile - totale intestati: 1**

---

› **1. COMUNE DI VILLESSE (CF 80002350314)**

Sede in VILLESSE (GO)

Diritto di: Proprieta' per 1/1 (deriva dall'atto 1)

1. VOLTURA D'UFFICIO del 31/10/1991 - IMPIANTO  
MECCANOGRAFICO (LF) Voltura n. 6996.1/2004 -  
Pratica n. GO0039395 in atti dal 31/05/2004

---

*Visura telematica esente per fini istituzionali*